

MUNICIPIUL BUCUREȘTI
CONSILIUL LOCAL AL SECTORULUI 1

-PROIECT-
Nr. K2+225/

28.07.2021

HOTĂRÂRE

privind transmiterea în administrarea Direcției Generale de Asistență Socială și Protecția Copilului Sector 1 pentru o perioadă de 5 (cinci) ani, a imobilului aparținând domeniului public al Municipiului București aflat în administrarea Consiliului Local Sector 1 prin Administrația Domeniului Public Sector 1 situat în Parc Bazilescu, în scopul dezvoltării unor servicii sociale

Văzând Referatul de Aprobare al Primarului Sectorului 1 al Municipiului București, întocmit de Administrația Domeniului Public Sector 1;

În conformitate cu prevederile Legii nr.24/2000 privind Normele de tehnică legislativă pentru elaborarea actelor normative, republicată, cu modificările și completările ulterioare;

Având în vedere dispozițiile art.867, art.868 alin.1 și art.869 din Codul Civil;

Cu respectarea Legii nr.273/2006, privind finanțele publice locale, cu modificările și completările ulterioare ;

Luând în considerare:

-Legea nr. 17/2000 privind asistența persoanelor vârstnice republicată cu modificările și completările ulterioare;

-Legea asistenței sociale nr.292/2011, cu modificările și completările ulterioare;

-Hotărârea de Guvern nr.797/2017 pentru aprobarea regulamentelor cadru de organizare și funcționare ale serviciilor publice de asistență socială și a structurii orientative de personal;

-Hotărârea de Guvern nr.867/2015 pentru aprobarea Nomenclatorului serviciilor sociale, precum și a regulamentelor-cadru de organizare și funcționare a serviciilor sociale;

Ținând cont de prevederile Hotărârii Consiliului General al Municipiului București nr.186/2008 privind însușirea inventarului bunurilor care alcătuiesc domeniul public al municipiului București, cu modificările și completările ulterioare, vol I poziția nr.230;

În temeiul prevederilor: art.5 lit.c), art.129 alin.2 lit.c) și d), alin.6 lit.a) și alin.7 lit.b), art.139 alin.(1) și alin.(3) lit.g), art.166 alin.(2) lit.g), lit.p) și alin.3, art.196 alin.(1) lit.a) din Ordonanța de Urgență nr.57/2019 privind Codul Administrativ cu modificările și completările ulterioare ;

CONSILIUL LOCAL AL SECTORULUI 1

HOTĂRĂȘTE:

Art.1.Sc. aporabă transmiterea ~~din administrarea Administrației Domeniului Public Sector 1~~, în administrarea Direcției Generale de Asistență Socială și Protecția Copilului Sector 1 pentru o perioadă de 5 (cinci) ani, a imobilului aparținând domeniului public al Municipiului București, aflat în administrarea Consiliului Local Sector 1 ~~prin Administrația Domeniului Public Sector 1 situat în Parc Bazilescu~~, în scopul dezvoltării unor servicii sociale

Art.2.Imobilul precizat la art.1 este înscris în evidentele contabile ale Administrației Domeniului Public Sector 1 sub numerele de inventar: 103664 și are o valoare de inventar de 160,200, conform ultimei reevaluări.

Art.3.Imobilul ce face obiectul prezentei hotărâri este înscris în Cartea Funciară a Municipiului București conform ultimei reevaluări și este intabulat sub A1.6 în CF NR.241795;

Art.4.Predarea-primirea imobilului prevăzut la art.1, precum și a documentației aferente acestuia, se face pe bază de protocol de predare-primire, încheiat între Administrația Domeniului Public Sector 1 și Direcția Generală de Asistență Socială și Protecția Copilului Sector 1, în termen de maxim 30 de zile de la data adoptării prezentei hotărâri.

Art.5.Administrația Domeniului Public Sector 1 și Direcția Generală de Asistență Socială și Protecția Copilului Sector 1 vor înregistra în evidențele contabile operațiunile privind transferul de gestiune ;

Art.6.(1) Primarul Sectorului 1, Administrația Domeniului Public Sector 1, Direcția Generală de Asistență Socială și Protecția Copilului Sector 1, Direcția Cadastru, Fond Funciar, Patrimoniu și Evidență Electorală, vor duce la îndeplinire prevederile prezentei hotărâri;

(2) Serviciul Tehnică Legislativă, Secretariat și Arhivă va asigura comunicarea prezentei hotărâri entităților menționate la alin.(1), precum și Instituției Prefectului Municipiului București.

AVIZEAZĂ

conform art. 243 alin. (1) lit. a) din O.U.G. nr. 57/2019 privind Codul administrativ, cu modificările și completările ulterioare,

AVIZEAZĂ

conform art. 243 alin. (1) lit. a) din O.U.G. nr. 57/2019

SECRETAR GENERAL,

LAVINIA IONESCU

cu modificări la solicitare

Nume, prenume	Funcția	Semnătura	Intocmit/Verificat/Avizat	Data
			Avizat	
			Verificat	
Mariana Țătan	director general		Întocmit: Direcția Generală de Asistență Socială și Protecția Copilului Sector 1, prin director general adjunct Direcția Persoană și Familie, Nicoleta-Mioara Voicu prin Director administrative Florin-Vasile GIOSAN și Sef Birou Contencios Administrativ Mihaela-Rada ANDRIEȘ	22-04-2021
	Serviciul Tehnică Legislativă, Secretariat și Arhivă		Verificat	22-04-2021



CONSILIUL LOCAL SECTOR 1 BUCUREȘTI
DIRECȚIA GENERALĂ DE ASISTENȚĂ SOCIALĂ ȘI PROTECȚIA COPILULUI

Bld. Mareșal Al. Averescu, nr. 17, Sector 1, București
tel/fax: 0212221355

e-mail: director.adjunct.adulti@dgaspc-sectorul1.ro; Website: www.dgaspc-sectorul1.ro
operator de date cu caracter personal nr. 630



NR. 17905/23. 07. 2021

REFERAT DE APROBARE

privind transmiterea în administrarea Direcției Generale de Asistență Socială și Protecția Copilului Sector 1, pentru o perioadă de 5 (cinci) ani a imobilului aparținând domeniului public al Municipiului București aflat în administrarea Consiliului Local Sector 1 prin Administrația Domeniului Public Sector 1 situat în Parc Bazilescu, în scopul dezvoltării unor servicii sociale

1.1.Descrierea situației actuale:

Direcția Generală de Asistență Socială și Protecția Copilului Sector 1 este o instituție publică cu personalitate juridică, înființată în subordinea Consiliului Local al Sectorului 1, cu scopul de a asigura aplicarea politicilor sociale în domeniul protecției copilului, familiei, persoanelor vârstnice, persoanelor cu dizabilități, precum și altor persoane, grupuri de comunități aflate în nevoie socială, cu rol în administrarea și acordarea beneficiilor de asistență socială și a serviciilor sociale.

Misiunea Direcției Generale de Asistență Socială Sector 1 este promovarea, coordonarea, monitorizarea și controlul activității de protecție a drepturilor copilului, familiei, persoanelor singure, persoanelor vârstnice, persoanelor cu handicap și a oricăror persoane aflate în dificultate.

În vederea realizării atribuțiilor prevăzute de lege, DGASPC Sector 1 îndeplinește, în principal, următoarele funcții:

a) *de strategie, prin care asigură elaborarea strategiei și planului anual de dezvoltare a serviciilor sociale, pe care le supune spre aprobare Consiliului Local al Sectorului 1 al municipiului București;*

b) *de coordonare a activităților de asistență socială și de protecție a familiei și a drepturilor copilului, a persoanelor cu dizabilități, victimelor violenței în familie, persoanelor vârstnice etc., precum și a măsurilor de prevenire și combatere a situațiilor de marginalizare și excludere socială în care se pot afla anumite grupuri sau comunități la nivelul sectorului 1 al municipiului București;*

c) *de administrare a fondurilor pe care le are la dispoziție;*

d) *de comunicare și colaborare cu serviciile publice deconcentrate ale ministerelor și instituțiilor care au responsabilități în domeniul asistenței sociale, cu serviciile publice locale de asistență socială, precum și cu reprezentanții societății civile care desfășoară activități în domeniu, cu reprezentanții furnizorilor privați de servicii sociale, precum și cu persoanele beneficiare;*

e) de execuție, prin asigurarea mijloacelor umane, materiale și financiare necesare pentru implementarea strategiilor cu privire la acțiunile antisărăcie, prevenirea și combaterea marginalizării sociale, precum și pentru soluționarea urgențelor sociale individuale și colective la nivelul sectorului 1 al municipiului București;

f) de reprezentare a Consiliului Local al Ssectorului 1 al municipiului București, pe plan intern și extern, în domeniul asistenței sociale și protecției copilului;

g) de promovare a drepturilor omului, a unei imagini pozitive a persoanelor, familiilor, grupurilor vulnerabile.

Pentru a ne conforma cu prevederile Hotărârii de Guvern nr.797/2017 pentru aprobarea regulamentelor - cadru de organizare și funcționare ale serviciilor publice de asistență socială și a structurii orientative de personal, în ceea ce privește organizarea, administrarea și acordarea serviciilor sociale am elaborat planul anual de acțiune privind serviciile sociale administrate și finanțate din bugetul local;

Planul anual de acțiune cuprinde date despre numărul și categoriile de beneficiari, serviciile sociale existente, serviciile sociale propuse a fi înființate, programul de contractare a serviciilor din fonduri publice, bugetul estimat și surse de finanțare;

Prin adresa nr.997/13.01.2021, înregistrată la sediul Administrației Domeniului Public Sector 1 sub nr.979/13.01.2021, Direcția Generală de Asistență Socială și Protecția Copilului Sector 1 solicită atribuirea imobilului situat în Parcul Bazilescu, în scopul amenajării și folosirii lui pentru proiecte sociale, specifice obiectului de activitate al subscrisei.

Având în vedere corespondența Direcției Generale de Asistență Socială și Protecția Copilului Sector 1 cu Administrația Domeniului Public Sector 1 cunoaștem faptul că în scopul îndeplinirii obiectului de activitate, instituția deține fără acte de proveniență câteva imobile-clădiri cu destinația de puncte de lucru. Imobilele sunt înregistrate în evidențele contabile ale ADP Sector 1 și au fost inventariate și înscrise în Anexa nr.1 la Hotărârea Consiliului General al Municipiului București nr.186/2008 privind însușirea inventarului bunurilor care alcătuiesc domeniul public al municipiului București.

2.2. Motivele de fapt care reclamă reglementarea respectivă, rațiunile care au determinat inițierea proiectului de hotărâre și scopul urmărit:

Planul anual de acțiune privind serviciile sociale administrate și finanțate din bugetul Consiliului Local al Sectorului 1 pentru anul 2021, a fost elaborat în conformitate cu Ordinul Nr. 1086/2018 privind aprobarea modelului-cadru al Planului anual de acțiune privind serviciile sociale administrate și finanțate din bugetul consiliului județean/consiliului local/Consiliului General al Municipiului București și a fost transmis de către DGASPC Sector 1 spre aprobare consiliului local;

Pentru demararea acțiunilor cuprinse în planul anual de acțiuni 2021, respectiv, **pet B servicii sociale propuse spre a fi înființate la nivelul Direcției Generale de Asistență Socială și Protecția Copilului Sector 1, Centrul de zi de socializare și petrecere a timpului liber (tip club) - serviciu social identificat în nomenclatorul serviciilor sociale cu cod 8810 CZ-V-I** subscrise are nevoie de un spațiu adecvat desfășurării activităților corespunzătoare acestui serviciu;

De asemenea, propunerea are ca document de referință Strategia DGASPC Sector 1 pentru perioada 2019-2027 aprobată prin HCL Nr.68/06.03.2020, respectiv, dezvoltarea de servicii de tip club în zone distincte ale sectorului cu scopul menținerii persoanelor vârstnice active și în comunitate, prevenind astfel instituționalizarea.

Alegerea zonei la care facem referire în prezentul referat este motivată de lipsa unui astfel de serviciu social în partea de nord a sectorului și distanța relativ mare existentă până la locația unui serviciu social similar.

1.3. Principiile de bază și finalitatea:

Principiile care stau la baza prezentului proiect de hotărâre:

principiul legalității- autoritățile și instituțiile administrației publice, precum și personalul acestora au obligația de a acționa cu respectarea prevederilor legale în vigoare și a tratatelor și a convențiilor internaționale la care România este parte;

principiul egalității-beneficiarii activității autorităților și instituțiilor administrației publice au dreptul de a fi tratați în mod egal, într-o manieră nediscriminatorie, corelativ cu obligația autorităților și instituțiilor administrației publice de a trata în mod egal pe toți beneficiarii, fără discriminare pe criteriile prevăzute de lege;

principiul adaptabilității- autoritățile și instituțiile administrației publice au obligația de a satisface nevoile societății respectarea și promovarea cu prioritate a interesului persoanei beneficiare;

solidaritatea socială, potrivit căreia întreaga comunitate participă la sprijinirea persoanelor vulnerabile care necesită suport și măsuri de protecție socială pentru depășirea sau

limitarea unor situații de dificultate, în scopul asigurării incluziunii sociale a acestei categorii de populație;

subsidiaritatea, potrivit căreia, în situația în care persoana sau familia nu își poate asigura integral nevoile sociale, intervin colectivitatea locală și structurile ei asociative și, complementar, statul;

universalitatea, potrivit căreia fiecare persoană are dreptul la asistență socială, în condițiile prevăzute de lege.

principiul adaptabilității, consacrat de art.13 din Ordonanța de Urgență a Guvernului nr.57/2019 privind codul administrativ, potrivit căruia, autoritățile și instituțiile administrației publice au obligația de a satisface nevoile societății, respectarea și promovarea cu prioritate a interesului persoanelor beneficiare;

Finalitatea: Dezvoltarea și acordarea serviciilor sociale, precum și planificarea acestora numai în funcție de nevoile identificate ale persoanelor din comunitate, de prioritățile asumate, de resursele disponibile și cu respectarea celui mai eficient raport cost/beneficiu.

1.4. Efectele/consecințele în raport cu obiectul reglementării:

Realizarea unor acțiuni coerente și eficiente în beneficiul persoanelor din comunitate;

Asigurarea spațiului necesar funcționării serviciilor sociale, cu respectarea standardelor minime de calitate aplicabile, în scopul de a răspunde nevoilor individuale, familiale sau de grup, în vederea depășirii situațiilor de dificultate, prevenirii și combaterii riscului de excluziune socială, promovării incluziunii sociale și creșterii calității vieții.

Transmiterea în administrarea Direcției Generale de Asistență Socială și Protecția Copilului Sector 1, a imobilului aparținând domeniului public al Municipiului București aflat în administrarea Consiliului Local Sector 1 prin Administrația Domeniului Public Sector 1 situat în Parc Bazilescu, în scopul dezvoltării unor servicii sociale cu numărul cadastral A1,6 241795-C6 pentru o perioadă de 5 (cinci) ani.

1.5. Etapele parcurse în pregătirea proiectului:

1. Corespondență între D.G.A.S.P.C. Sector 1 și ADP Sector 1 cu privire la atribuirea spațiului din Parc Bazilescu identificat cu numărul cadastral A1,6 241795-C6, atașată în copie la prezenta;
2. Analizarea cadrului legal aplicabil proiectului de hotărâre, respectiv:

3. Legea nr.24/2000 privind Normele de tehnică legislativă pentru elaborarea actelor normative, republicată, cu modificările și completările ulterioare;
4. Legea nr.273/2006, privind finanțele publice locale, cu modificările și completările ulterioare;
5. Legea nr. 17/2000 privind asistența persoanelor vârstnice republicată cu modificările și completările ulterioare;
6. Legea nr.292/2011 a asistenței sociale, cu modificările și completările ulterioare;
7. Ordonanța de Urgență a Guvernului nr.57/2019 privind codul administrativ;
8. Ordonanța de Guvern nr.71/2002 privind organizarea și funcționarea serviciilor publice de administrare a domeniului public și privat de interes local;
9. Ordonanța de Guvern nr.21/2002 privind gospodărirea localităților urbane și rurale
10. Hotărârea de Guvern nr.955/2004 pentru aprobarea reglementărilor cadru de aplicare a Ordonanței Guvernului nr.71/2002 privind organizarea și funcționarea serviciilor publice de administrare a domeniului public și privat de interes local;
11. Hotărârea de Guvern nr.797/2017 pentru aprobarea regulamentelor cadru de organizare și funcționare ale serviciilor publice de asistență socială și a structurii orientative de personal;
12. Hotărârea de Guvern nr.867/2015 pentru aprobarea Nomenclatorului serviciilor sociale, precum și a regulamentelor-cadru de organizare și funcționare a serviciilor sociale
13. Hotărârea Consiliului General al Municipiului București nr.160/2001 privind transmiterea în administrarea Consiliilor locale ale sectoarelor 1-4 a unor grădini publice, parcuri și zone verzi de pe teritoriul Municipiului București;
14. Fișa mijlocului fix de la data de 17.03.2021.

Analiza nevoii de servicii sociale de tip club seniori pe raza sectorului 1, respectiv zona Bucureștii Noi, prin elaborarea unui chestionar tip de informare și distribuirea acestuia în parohiile din zona indicată. De asemenea reprezentanți ai DGASPC Sector 1 au realizat campanie de informare și culegere date prin prezența în Piața 16 Februarie, piață reprezentativă pentru cartierul Bucureștii Noi. Precizăm că demersul de informare va continua atât prin sursele indicate cât și prin alte canale. Pentru exemplificare atasăm model chestionar tip la prezentul referat.

Elaborarea proiectului de hotărâre privind aprobarea transmiterii în administrarea Direcției Generale de Asistență Socială și Protecția Copilului Sector 1 a imobilului aparținând domeniului public al Municipiului București, aflat în administrarea Consiliului Local Sector 1 prin Administrația Domeniului Public Sector 1, situat în Parc Bazilescu, în scopul dezvoltării unor servicii sociale.

1.6. Schimbări preconizate prin propunere:

Acordarea și dezvoltarea serviciilor sociale în conformitate cu măsurile și acțiunile prevăzute în Strategia locală a DGASPC Sector 1 privind dezvoltarea serviciilor sociale, aprobată prin Hotărârea Consiliului Local nr. 68/06.03.2020 și stabilirea termenului necesar implementării proiectului de 01.10.2021 pentru deschiderea serviciului social.

1.7. Impactul economic, social și impactul asupra mediului:

Prezentul proiect de hotărâre nu are impact asupra mediului.

Prezentul proiect de hotărâre are un impact economic previzionat în limitele bugetului alocat pentru DGASPC Sector 1 prin hotărâre de consiliu local.

Impact social: îmbunătățirea și facilitarea accesului categoriilor de persoane vulnerabile la servicii sociale;

1.8. Impactul financiar asupra bugetului pe termen scurt, mediu și lung:

Prezentul proiect de hotărâre se încadrează în bugetul alocat DGASPC Sector 1 prin hotărâre de consiliu local.

1.9. Efectele proiectului de hotărâre asupra hotărârilor Consiliului Local al Sectorului 1 în vigoare:

Nu este cazul, deoarece proiectul nu reglementează atribuții suplimentare în sarcina Direcției Generale de Asistență Socială și Protecția Copilului Sector 1 față de cele reglementate prin legile în baza cărora a fost înființată.

1.10. Consultări efectuate în vederea elaborării proiectului de hotărâre:

- Nu este cazul

1.11 Activitatea de informare publică pentru elaborarea și implementarea proiectului de hotărâre:

- nu sunt aplicabile prevederile Legii nr.52/2003 privind transparența decizională în administrația publică, proiectul de hotărâre fiind un act administrativ cu caracter individual;

1.12. Modul de realizare, măsurile de implementare, resursele necesare:

Obiectivele și acțiunile cuprinse în Planul Anual de acțiune privind serviciile sociale administrate și finanțate de Consiliul Local al Sectorului 1 pe anul 2021 sunt orientative și pot suferi modificări în funcție de contextul actual creat de pandemia COVID-19. De asemenea termenele stabilite pot fi decalate din același motiv.

Măsura cuprinsă în Planul Anual de acțiune privind serviciile sociale administrate și finanțate de Consiliul Local al Sectorului 1 pe anul 202, respectiv, **pct B servicii sociale propuse spre a fi înființate la nivelul Direcției Generale de Asistență Socială și Protecția Copilului Sector 1, Centrul de zi de socializare și petrecere a timpului liber (tip club) - serviciu social identificat în nomenclatorul serviciilor sociale cu cod 8810 CZ-V-I** se va realiza în limita cheltuielilor bugetare aprobate cu această destinație în bugetul Direcției Generale de Asistență Socială și Protecția Copilului Sector 1 în ordinea importanței și oportunității acestora potrivit Strategia locală a DGASPC Sector 1 privind dezvoltarea serviciilor sociale.

După aprobarea proiectului de hotărâre, urmează ca Administrația Domeniului Public Sector 1 și Direcția Generală de Asistență Socială și Protecția Copilului, să procedeze la predarea și respectiv primirea imobilului pe bază de proces verbal, înscrindându-și în evidențele contabile mișcarea patrimonială.

1.13. Temeiul legal care stă la baza adoptării:

Strategia locală a DGASPC Sector 1 privind dezvoltarea serviciilor sociale, aprobată prin Hotărârea Consiliului Local nr. 68/06.03.2020, ce cuprinde obiectivele și direcțiile de acțiune privind diversificarea serviciilor sociale și asigurarea unei bune funcționări a Direcției de Asistență Socială și Protecția Copilului, Sector 1;

Ordonanța de Urgență nr.57/2019 privind Codul Administrativ cu modificările și completările ulterioare, art.5 lit.c), art.129 alin.2 lit.c) și d), alin.6 lit.a) și alin.7 lit.b), art.139 alin.(1) și alin.(3) lit.g), art.166 alin.(2) lit.g), lit.p) și alin.3, art.196 alin.(1) lit.a).

Pentru considerentele mai sus expuse și în conformitate cu prevederile art. 87, alin. (5), art. 129, alin. (1), alin. (2), lit. d) și alin. (7), lit. b), art. 139, alin. (1), art. 154, alin. (1), art. 196, alin. (1), lit. a) și art. 243, alin. (1), lit. a) din OUG nr. 57/2019 privind Codul administrativ, cu modificările și completările ulterioare supunem, spre analiză și aprobare, Consiliului Local al Sectorului 1, proiectul de hotărâre privind transmiterea în administrarea Direcției Generale de Asistență Socială și Protecția Copilului Sector 1 pentru o perioadă de 5 (cinci) ani a imobilului aparținând domeniului public al Municipiului București, aflat în administrarea Consiliului Local Sector 1 prin Administrația Domeniului Public Sector 1 situat Parc Bazilescu, în scopul dezvoltării unor servicii sociale, în forma prezentată.

PRIMAR
CLOTILDE-MARIE BRIGITTE ARMAND

Nume Prenume	Funcția	Semnătura	Întocmit/avizat	Funcția	Semnătura	Data
Mariana ȚĂȚAN	DIRECTOR GENERAL DGASPC SECTOR 1		Întocmit: prin director general adjunct Direcția Persoană și Familie, Nicoleta-Mioara VOICU prin director administrativ Florin Vasile GIOSAN și prin Sef Birou Contencios Administrativ Mihaela-Rada ANDRIEȘ	Director general adjunct		22.04. 2021 22.04. 2021 22.04. 2021



Nr. M 3-262/03.09.2021

K2-225

RAPORT DE SPECIALITATE

privind transmiterea în administrarea Direcției Generale de Asistență Socială și Protecția Copilului Sector 1 pentru o perioadă de 5 (cinci) ani, a imobilului aparținând domeniului public al Municipiului București aflat în administrarea Consiliului Local Sector 1 prin Administrația Domeniului Public Sector 1 situat în Parc Bazilescu, în scopul dezvoltării unor servicii sociale

Având în vedere Referatul de Aprobare al proiectului propus de Primarul Sectorului 1 al Municipiului București, în care sunt prezentate motivele de fapt și de drept care stau la baza promovării prezentului proiect de hotărâre;

Prezentul proiect de hotărâre vizază transmiterea în administrarea Direcției Generale de Asistență Socială și Protecția Copilului Sector 1, pentru o perioadă de 5 (cinci) ani, a imobilului situat în Parc Bazilescu, aparținând domeniului public al Municipiului București aflat în administrarea Consiliului Local Sector 1, în scopul dezvoltării unor servicii sociale.

În scopul conformării cu prevederile Hotărârii de Guvern nr. 797/2017 pentru aprobarea regulamentelor - cadru de organizare și funcționare ale serviciilor publice de asistență socială și a structurii orientative de personal, în ceea ce privește organizarea, administrarea și acordarea serviciilor sociale a fost elaborat planul anual de acțiune privind serviciile sociale administrate și finanțate din bugetul local.

Planul anual de acțiune cuprinde date despre numărul și categoriile de beneficiari, serviciile sociale existente, serviciile sociale propuse a fi înființate, programul de contractare a serviciilor din fonduri publice, bugetul estimat și surse de finanțare;

Prin adresa nr. 997/13.01.2021, înregistrată la Administrația Domeniului Public Sector 1 sub nr. 979/13.01.2021, Direcția Generală de Asistență Socială și Protecția Copilului Sector 1 solicită atribuirea imobilului situat în Parcul Bazilescu, în scopul amenajării și folosirii lui pentru proiecte sociale, specifice obiectului de activitate al DGASPC Sector 1.

Pentru demararea acțiunilor cuprinse în planul anual de acțiuni 2021, respectiv, pct. B - servicii sociale propuse spre a fi înființate la nivelul Direcției Generale de Asistență Socială și Protecția Copilului Sector 1, Centrul de zi de socializare și petrecere a timpului liber (tip club) - serviciu social identificat în nomenclatorul serviciilor sociale cu cod 8810 CZ-V-I DGASPC Sector 1 are nevoie de un spațiu adecvat desfășurării activităților corespunzătoare acestui serviciu.

Alegerea zonei este motivată de lipsa unui astfel de serviciu social în partea de nord a sectorului și distanța relativ mare existentă până la locația unui serviciu social similar.

Temeiul juridic aplicabil în speță:

- Legea nr. 24/2000 privind normele de tehnică legislativă la elaborarea actelor normative, republicată, cu modificările și completările ulterioare;
- prevederile art. 867, art. 868, alin. (1) și art. 869 din Legea nr. 287/2009 privind Codul civil, republicată, cu modificările și completările ulterioare;
- Legii nr. 273/2006, privind finanțele publice locale, cu modificările și completările ulterioare;
- Legea nr. 17/2000 privind asistența persoanelor vârstnice republicată cu modificările și completările ulterioare;



MUNICIPIUL BUCUREȘTI
SECTORUL 1
www.primariasector1.ro

**DIRECȚIA JURIDICĂ, LEGISLAȚIE,
CONTENCIOS ADMINISTRATIV**
Serviciul Legislație și Avizare Contracte

- Legea asistenței sociale nr.292/2011, cu modificările și completările ulterioare;
- Hotărârea de Guvern nr.797/2017 pentru aprobarea regulamentelor cadru de organizare și funcționare ale serviciilor publice de asistență socială și a structurii orientative de personal;
- Hotărârea de Guvern nr.867/2015 pentru aprobarea Nomenclatorului serviciilor sociale, precum și a regulamentelor-cadru de organizare și funcționare a serviciilor sociale;
- Hotărârea Consiliului General al Municipiului București nr. 186/2008, privind însușirea inventarului bunurilor care alcătuiesc domeniul public al Municipiului București, cu modificările și completările ulterioare, vol I poziția nr. 230.

Având în vedere faptul că, din informațiile și înscrisurile atașate proiectului de hotărâre, nu rezultă că exercitarea dreptului de administrare se realizează prin Administrația Domeniului Public Sector 1, Direcția Juridică, Legislație, Contencios Administrativ recomandă ca titlul proiectului de hotărâre să aibă următorul conținut: (...) transmiterea în administrarea Direcției Generale de Asistență Socială și Protecția Copilului Sector 1, pentru o perioadă de 5 (cinci) ani, a imobilului situat în Parc Bazilescu, aparținând domeniului public al Municipiului București aflat în administrarea Consiliului Local Sector 1, în scopul dezvoltării unor servicii sociale.

În temeiul prevederilor art. 5 lit.c), art. 129 alin. 2 lit. c) și d), alin. 6 lit. a) și alin. 7 lit. b), art. 139 alin. (1) și alin. (3) lit. g), art. 166 alin. (2) lit. g), lit. p) și alin. (3), art. 196 alin. (1) lit. a) din Ordonanța de Urgență a Guvernului nr. 57/2019 privind Codul Administrativ, cu modificările și completările ulterioare, Direcția Juridică, Legislație, Contencios Administrativ avizează **FAVORABIL** proiectul de hotărâre, sub rezerva luării în considerare a recomandării de mai sus.

Având în vedere Hotărârea Consiliului Local al Sectorului 1 nr. 291/2021, Direcția Juridică, Legislație, Contencios Administrativ nu se pronunță asupra aspectelor financiare, tehnice sau de altă natură cuprinse în documentul avizat sau semnat, pentru identitate de rațiune, rezultând că nici nu emite puncte de vedere/rapoarte de specialitate asupra aspectelor de ordin economic, tehnic sau de altă natură.

Nume Prenume	Funcția	Semnătura	Întocmit/avizat	Data
Moja Beatrice Florentina	Șef Serviciu Legislație și Avizare Contracte		Avizat	20.03.2021
Adriana Dina	Consilier juridic		Avizat	
Ramona Marinică	Consilier juridic		Întocmit	



Nr. N. / 589/03.04.2021

Raport de Specialitate la Proiectul de hotărâre

***privind transmiterea în administrarea Direcției Generale de Asistență Socială și Protecția Copilului
Sector 1 pentru o perioadă de 5 (cinci) ani, a imobilului aparținând domeniului public al
Municipiului București aflat în administrarea Consiliului Local Sector 1 prin Administrația
Domeniului Public Sector 1 situat în Parc Bazilescu, în scopul dezvoltării unor servicii sociale***

Luând în considerare Referatul de Aprobare și Proiectul de Hotărâre *privind transmiterea în administrarea Direcției Generale de Asistență Socială și Protecția Copilului Sector 1 pentru o perioadă de 5 (cinci) ani, a imobilului aparținând domeniului public al Municipiului București aflat în administrarea Consiliului Local Sector 1 prin Administrația Domeniului Public Sector 1 situat în Parc Bazilescu, în scopul dezvoltării unor servicii sociale*, înregistrat la Sectorul 1 al Municipiului București cu nr. K2-136/09.04.2021, în baza competențelor deținute am întocmit prezentul Raport de Specialitate, după cum urmează:

Analizând înscrisurile anexate Proiectului de hotărâre, reiese faptul că, acesta este fundamentat în baza faptului că, pentru demarcarea acțiunilor cuprinse în planul anual de acțiuni 2021, respectiv, pct B servicii sociale propuse spre a fi înființate la nivelul Direcției Generale de Asistență Socială și Protecția Copilului Sector 1, Centrul de zi de socializare și petrecere a timpului liber (tip club) - serviciu social identificat în nomenclatorul serviciilor sociale cu cod 8810 CZ-V-I subscrisa are nevoie de un spațiu adecvat desfășurării activităților corespunzătoare acestui serviciu;

De asemenea, propunerea are ca document de referință Strategia DGASPC Sector 1 pentru perioada 2019-2027 aprobată prin HCL Nr.68/06.03.2020, respectiv, dezvoltarea de servicii de tip club în zone distincte ale sectorului cu scopul menținerii persoanelor vârstnice active și în comunitate, prevenind astfel instituționalizarea.

Prin adresa nr.997/13.01.2021, înregistrată la sediul Administrației Domeniului Public Sector 1 sub nr.979/13.01.2021, Direcția Generală de Asistență Socială și Protecția Copilului Sector 1 solicită atribuirea imobilului situat în Parcul Bazilescu, în scopul amenajării și folosirii lui pentru proiecte sociale, specifice obiectului de activitate al subscrisei.

Având în vedere corespondența dintre Direcția Generală de Asistență Socială și Protecția Copilului Sector 1 și Administrația Domeniului Public Sector 1, reiese faptul că în scopul îndeplinirii



obiectului de activitate, instituția din urmă, deține spațiului din Parcul Bazilescu identificat cu numărul cadastral 241795-C6.

Astfel, obiectivul Proiectului de hotărâre constă în *transmiterea în administrarea Direcției Generale de Asistență Socială și Protecția Copilului Sector 1, pentru o perioadă de 5 (cinci) ani a imobilului aparținând domeniului public al Municipiului București aflat în administrarea Consiliului Local Sector 1 prin Administrația Domeniului Public Sector 1 situat în Parc Bazilescu.*

Pe de altă parte menționăm faptul că, imobilul situat Parcul Bazilescu are atribuit nr. cadastral 241795-C6 și este înscris în Cartea Funciară 241795.

De asemenea, menționăm faptul că, analizând Extrasul de Carte Funciară reiese faptul că, imobilul mai sus amintit, are o suprafață construită la sol de 124 mp.

Totodată, așa cum rezultă din Partea III. a Cărții Funciare nr. 241795 privitoare la Sarcini, asupra imobilului-teren situat în **Parcul Bazilescu, situat în Bd. Bucureștii Noi 107-109, Sector 1, București, nu sunt înscrieri** privind dezmembrămintele dreptului de proprietate, drepturilor reale de garanții și sarcini.

De asemenea, în urma verificării informațiilor furnizate de site-ul Agenției Naționale de Cadastru și Publicitate Imobiliară, corelate cu detaliile liniare ale imobilului prezentate în Extrasul de carte funciară pentru informare, mai sus amintit, **nu au fost identificate suprapuneri de natură cadastrală cu imobilele învecinate.**

În ceea ce privește situația juridică a imobilului situat în **situat în Bd. Bucureștii Noi 107-109, Sector 1, București, Parcul Bazilescu**, menționăm faptul că, acesta se află în proprietatea Municipiului București și se află în administrarea Consiliului Local al Sectorului 1, astfel cum stabilesc dispozițiile H.C.G.M.B. nr. 160/2001 privind transmiterea în administrarea Consiliilor Locale ale sectoarelor 1-4 a unor grădini publice, parcuri și zone verzi de pe teritoriul Municipiului București.

De asemenea, imobilele situate în Parcul Bazilescu sunt cuprinse în inventarul bunurilor care alcătuiesc domeniul public al Municipiului București, însușit prin Hotărârea nr. 186/2008 a Consiliului General al Municipiului București, cu modificările și completările ulterioare, fiind înregistrate la pozițiile nr. 290 - 301.

Având în vedere cele mai sus menționate, analizând toate documentele prezentate, în conformitate cu prevederile art. 136, alin (3), lit. a) din OUG nr. 57/2019 privind Codul administrativ, cu modificările și completările ulterioare, Direcția Cadastru, Fond Funciar, Patrimoniu și Registru Agricol, în conformitate cu atribuțiile deținute, **PROPUNE** spre dezbateră Consiliului Local al Sectorului 1 Proiectul de Hotărâre *privind transmiterea în administrarea Direcției Generale de*



Asistență Socială și Protecția Copilului Sector 1 pentru o perioadă de 5 (cinci) ani, a imobilului aparținând domeniului public al Municipiului București aflat în administrarea Consiliului Local Sector 1 prin Administrația Domeniului Public Sector 1 situat în Parc Bazilescu, în scopul dezvoltării unor servicii sociale.

Anexăm prezentului Raport de Specialitate, următoarele:

- Extras al Hotărârii Consiliului General al Municipiului București nr. 186/2008;
- H.C.G.M.B. nr. 160/2001 privind transmiterea în administrarea Consiliilor Locale ale sectoarelor 1-4 a unor grădini publice, parcuri și zone verzi de pe teritoriul Municipiului București;

Director executiv,

Mădălina Veronica Haidemak



Nume Prenume	Funcția	Semnătura	Întocmit/Avizat	Data
Pricop Daniel	Consilier superior		Întocmit	03.09.2021
Matei Claudia	Inspector de specialitate		Întocmit	03.09.2021
Gârbacea Maria	Consilier asistent		Întocmit	03.09.2021



Consiliul General al Municipiului București

HOTĂRÂRE

privind însușirea inventarului bunurilor care alcătuiesc
domeniul public al Municipiului București

Având în vedere expunerea de motive a Primarului General, raportul Direcției Administrare Patrimoniu și Procesul-verbal al Comisiei speciale de inventariere din data de 03.04.2008:

Analizând raportul Comisiei Patrimoniu din cadrul Consiliului General al Municipiului București;

Ținând cont de prevederile Legii nr. 213/1998 privind proprietatea publică și regimul juridic al acesteia, cu modificările ulterioare și ale Hotărârii Guvernului nr. 548/1999 privind aprobarea Normelor tehnice pentru întocmirea inventarului bunurilor care alcătuiesc domeniul public al comunelor, orașelor, municipiilor și județelor;

În temeiul prevederilor art. 36 alin. (2) lit. c, art. 45 alin. (3), art. 119 și art. 120 din Legea nr. 215/2001 privind administrația publică locală, republicată, cu modificările și completările ulterioare;

CONSILIUL GENERAL AL MUNICIPIULUI BUCUREȘTI

HOTĂRĂȘTE:

Art.1 Se însușește de către Consiliul General al Municipiului București inventarul bunurilor care aparțin domeniului public al Municipiului București, întocmit la data prezentei și prevăzut în Anexa care face parte integrantă din prezenta hotărâre.

Art.2 Inventarul însușit va fi transmis spre analiză Guvernului României.

Art.3 Atestarea apartenenței bunurilor la domeniul public se va face prin Hotărâre de Guvern emisă pentru Municipiul București.

Această hotărâre a fost adoptată în ședința ordinară a Consiliului General al Municipiului București din data de 08.05.2008.

PREȘEDINTE DE ȘEDINȚĂ

SECRETAR GENERAL

MUNICIPIULUI BUCUREȘTI

Maria Roxana Cosma

Tudor Toma

București, 08.05.2008

Nr.186

7.10.2008

20.05.08

Inventarul bunurilor care aparțin domeniului public al Municipiului București

1	2	3	4	5	6	7	8
1	2	3	4	5	6	7	8
285	1 2 2	Magazie	Sedie drum	Bd	Expoziții	1	1
286	1 6 4	Clădire administrativă	Parc Baneasa	Str	Privilegiilor	1-3	1
287	1 6 1 1	Grup sanitar caranda	Parc Baneasa	Str	Privilegiilor	1-3	1
288	1 5 5	Flondor carbutant	Parc Baneasa	Str	Privilegiilor	1-3	1
289	1 1 2 4	Modul administrativ	Parc Bazilescu	Bd	București Noi	107-109	1
290	1 6 3 2	Gard	Parc Bazilescu	Bd	București Noi	107-109	1
291	1 1 2 1	Fosfor lemn	Parc Bazilescu	Bd	București Noi	107-109	1
292	1 3 7 2	Alai parc	Parc Bazilescu	Bd	București Noi	107-109	1
293	1 4 5 1	Faniata ariziana	Parc Bazilescu	Bd	București Noi	107-109	1
294	1 6 2	Statue N Balcescu	Parc Bazilescu	Bd	București Noi	107-109	1
295	1 6 2	Statue N Balcescu	Parc Bazilescu	Bd	București Noi	107-109	1
296	1 6 1	Putul apa	Parc Bazilescu	Bd	București Noi	107-109	1
297	1 1 2 1	Cabina paza	Parc Bazilescu	Bd	București Noi	107-109	1
298	1 8 6	Relea alimentare apa	Parc Bazilescu	Bd	București Noi	107-109	1
299	1 9 4	Instalatie incalzire	Parc Bazilescu	Bd	București Noi	107-109	1
300	1 6 1 1	Grup sanitar	Parc Bazilescu	Bd	București Noi	107-109	1
301	1 1 2 1	Cabină pază	Parc Maica Teodora S=3415mp				1
302	1 1 2 1	Cabină pază	Parc Izvoeni, S=2970mp				1
303	1 4 5 1	Faniata ariziana	Parc Luigi Cazavilan S=2182mp				1
304	1 6 3 2	Gard metalic ornamental	Parc Luigi Cazavilan				1
305	1 1 2 1	Cabina paza	Parc Luigi Cazavilan				1
306	1 7 1 2	Stalpa ornamentală iluminat	Parc Luigi Cazavilan				1
307	1 7 1 2	Relea iluminat	Parc Luigi Cazavilan				1
308	1 3 7 3	Alai parc	Parc Luigi Cazavilan				1
309	1 6 1 5	Garin bransamente apa	Parc Luigi Cazavilan				1
310	1 1 2 1	Cabina paza	Parc Nicolae Iorga S=6403mp				1
311	1 7 1	Sistem iluminat	Parc Floreasca				1
312	1 8 6	Sistem iluminat	Parc C-1in Piezari				1

CONSILIUL GENERAL AL MUNICIPIULUI BUCUREȘTI

Secretariat
Adp82
S.R.O.

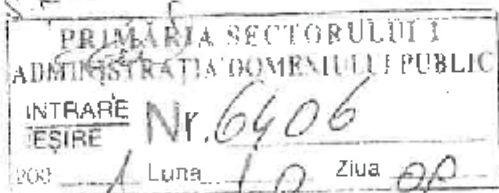

PRIMĂRIA
SECTORULUI 1
Registratura
Nr. 18881
Data 10.08.2001

HOTĂRÂRE

privind transmiterea în administrarea Consiliilor locale ale sectoarelor 1 - 4 a unor grădini publice, parcuri și zone verzi de pe teritoriul Municipiului București

Având în vedere Expunerea de motive a Primarului General al Municipiului București și Raportul de specialitate al Direcției generale de protecția mediului și educație eco-civică;

Văzând avizele comisiilor de specialitate ale Consiliului General al Municipiului București;

Ținând seama de Hotărârea Consiliului General al Municipiului București nr.141/05.07.2001;

În temeiul prevederilor art.2 alin.1, art.7 alin1 și 2, art.46 (1), art.95 lit."f" și "m", art.99 și art.125 alin.1 din Legea administrației publice locale nr.215/2001,

CONSILIUL GENERAL AL MUNICIPIULUI BUCUREȘTI HOTĂRĂȘTE:

Art.1 - Se transmite în administrarea directă a Consiliilor locale ale sectoarelor 1-4, grădinile publice, parcurile și zonele verzi prevăzute în anexa nr.1.

Art.2 - Primarul General va constitui o comisie care, în termen de 15 zile de la data intrării în vigoare a prezentei hotărâri va efectua predarea-primirea grădinilor publice, parcurilor și zonelor verzi prevăzute în anexă.

Art.3 - Personalul prevăzut în anexa nr.2 se transferă în interesul serviciului de la Administrația parcurilor și grădinilor la Consiliile locale ale sectoarelor 1-4.

Art.4 - Mijloacele fixe prevăzute în anexa nr.3 se trec în administrarea consiliilor locale ale sectoarelor 1-4.

Art.5 - Anexele 1, 2 și 3 fac parte integrantă din prezenta hotărâre.

PREȘEDINTE DE ȘEDINȚĂ

SECRETAR GENERAL

AL MUNICIPIULUI BUCUREȘTI

Drd. Anton Petrișor Parlaci

Mihai Doru Giugula

București, 23.08.2001

Nr. 160



**Lista grădinilor publice, parcurilor și zonelor verzi
care trec în administrarea directă a
consiliilor locale ale sectoarelor 1-4**

- Sectorul 1:**
- Parcul Casei Presei Libere;
 - Parcul Bazilescu;
 - Parcul Băneasa, inclusiv spațiul verde din fața Academiei de Poliție;
 - Spațiul verde aferent Șoselei București-Ploiești, cuprins între Aeroportul Băneasa și Pasajul Otopeni.
- Sectorul 2:**
- Parcul Grădina Icoanei;
 - Parcul Grădina Ioanid;
 - Spațiul verde din jurul statuii Dobrogeanu Gherea;
 - Spațiul verde din jurul statuii I.L. Caragiale.
- Sectorul 3:**
- Parcul Balta Albă;
 - Parcul Pantelimon.
- Sectorul 4:**
- Parcul Palatul Copiilor.





979
13 01 2021

CONSILIUL LOCAL SECTOR 1 BUCUREȘTI

DIRECȚIA GENERALĂ DE ASISTENȚĂ SOCIALĂ ȘI PROTECȚIA COPILULUI SECTOR 1

Bld. Mareșal Al. Averescu, nr. 17, Sector 1, București

tel/fax: 0212221355

e-mail: rezidentialadulti@dgaspc-sectorul1.ro; Website: www.dgaspc-sectorul1.ro
operator de date cu caracter personal nr. 6306



Administrația Domeniului Public Sectorul 1
B-dul. Poligrafiei nr. 4, Sector 1, București
În atenția D-nei/D-lui Director General

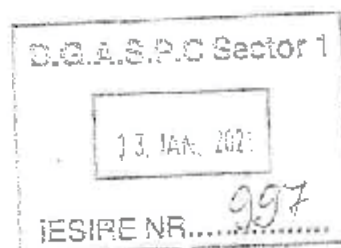

Stimată/e Doamnă/Domnule Director,

Având în vedere Strategia Structurilor Integrate de Asistență Socială și Asistență Medicală Comunitară Direcția Generală de Asistență Socială și Protecția Copilului Sector 1 și Complexul Multifuncțional Caraiman 2019-2027, respectiv, obiectivul specific – dezvoltarea unui centru de zi pentru persoane vârstnice;

Vă rugăm să aveți amabilitatea de a ne sprijini în vederea dezvoltării acestui tip de serviciu social, prin punerea la dispoziție a documentelor cu privire la spațiu/clădire, identificată în zona parc Bazilescu- modul administrativ (referirea se face la modulul administrativ localizat în interiorul parcului și nu la modulul poziționat stradal), astfel încât să poată fi înaintat un proiect de Hotărâre de Consiliu Local în cel mai scurt timp, proiect care să aprobe darea în folosință cu titlu gratuit a imobilului.

Vă mulțumim pentru atenția acordată și vă stăm la dispoziție pentru alte informații.

Cu deosebit respect,

Director General,
Mariana ȚĂȚAN

Director General Adjunct,
Nicoleta Mioara VOICU



MUNICIPIUL BUCUREȘTI
CONSILIUL LOCAL SECTOR 1
ADMINISTRAȚIA DOMENIULUI PUBLIC SECTOR 1



Bd. Poligrafiei nr.4, Sector 1, București
Tel: 021 319 32 58; 021 319 32 53; Fax: 021 319 32 54
E-mail: secretariat@adp-sector1.ro
Nr. 263275/28.05.2021

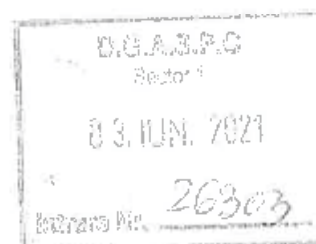

CĂTRE :

CONSILIUL LOCAL AL SECTORULUI 1
DIRECȚIA GENERALĂ DE ASISTENȚĂ SOCIALĂ ȘI PROTECȚIA COPILULUI
SECTOR 1
București, bld.Mareșal Averescu nr. 17, sector 1

DOMNULE DIRECTOR GENERAL

Subscrisa Administrația Domeniului Public Sector 1, cu sediul în București, bd.Poligrafiei nr.4, sector 1, legal reprezentată prin Director General Matei Dumitra, luând în considerare adresa înregistrată la sediul instituției sub nr. 979/13.01.2021, prin care ne solicitați sprijinul în scopul transmiterii documentației necesare pentru promovarea unui proiect de hotărâre având ca obiect constituirea unui drept de folosință gratuită în favoarea D.G.A.S.P.C., asupra unui imobil din Parcul Bazilescu, în vederea dezvoltării unor servicii sociale, suntem în măsură să vă comunicăm următoarele:

Pe baza fotografiilor înaintate am identificat imobilul de interes ca fiind clădirea C6 poziționată pe latura de nord a Parcului Bazilescu, astfel cum reiese din planul de amplasament și delimitare anexat.

Construcția este înregistrată în evidențele noastre contabile sub numărul de inventar 103664 la o valoare de 160.200- conform ultimei reevaluări și este întabulată sub A1.6 în CF nr.241795 a Municipiului București-Sector 1.

În scopul promovării proiectului de hotărâre va înaintăm documentele pe care le deținem :

- fișa mijlocului fix
- extras de Carte Funciara
- plan de amplasament și delimitare
- H.C.G.M.B. nr.160/2001

Cu considerație,

DIRECTOR GENERAL
Matei Dumitra

ȘEF SERVICIU JURIDIC
Lavinia Manolescu

Red.cons.jur.Rodica Ștevie

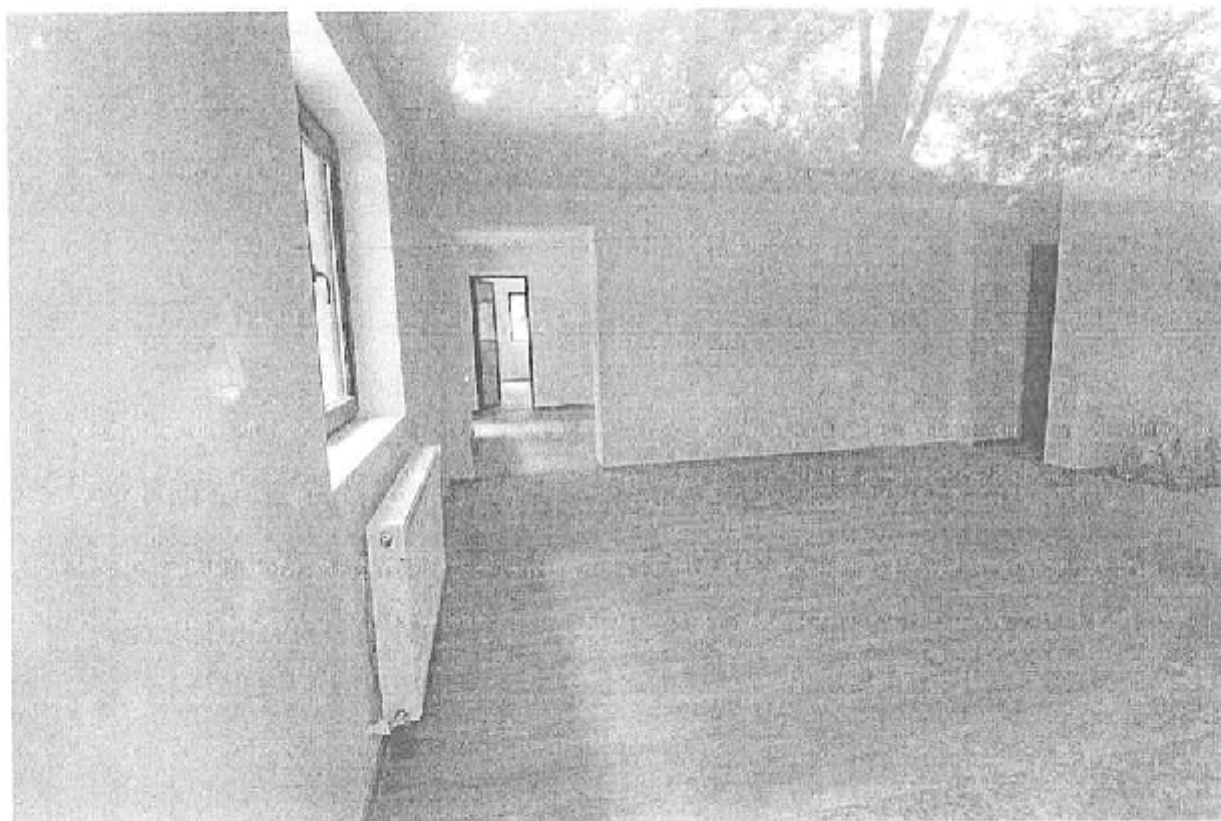

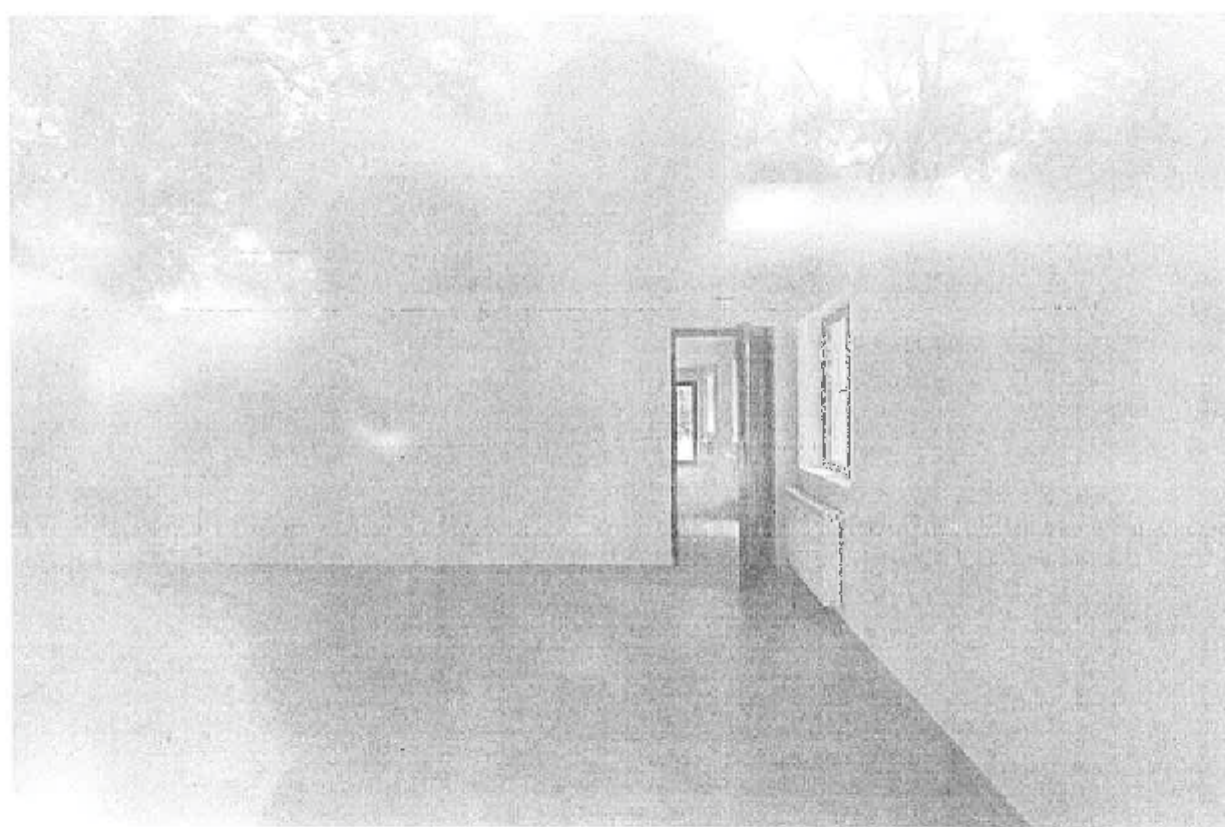



Oficiul de Cadastru și Publicitate Imobiliară BUCUREȘTI
Biroul de Cadastru și Publicitate Imobiliară Sectorul 1

EXTRAS DE CARTE FUNCİARĂ PENTRU INFORMARE

Carte Funciară Nr. 241795 București Sectorul 1

Nr. cerere	22467
Ziua	15
Luna	03
Anul	2018
Cod verificare	
100056203059	

A. Partea I. Descrierea imobilului

TEREN Intravilan

Nr. CF vechi:103602
Nr. cadastral vechi:27329

Adresa: Loc. București Sectorul 1, Bdul Bucureștii Noi, Nr. 107-109, Jud. București

Nr. Crt	Nr. cadastral Nr. topografic	Suprafața* (mp)	Observații / Referințe
A1	241795	124.688	teren in proprietate; (PARC BAZILESCU - DIN CARE TEATRUL DE VARA NICOLAE BALCESCU A PRIMIT NR. CADASTRAL 27268)

Construcții

Crt	Nr cadastral Nr.	Adresa	Observații / Referințe
A1.1	241795-C1	Loc. București Sectorul 1, Bdul Bucureștii Noi, Nr. 107-109, Jud. București	S. construita la sol:730 mp; C1-fantana in suprafata construita la sol de 730 mp
A1.2	241795-C2	Loc. București Sectorul 1, Bdul Bucureștii Noi, Nr. 107-109, Jud. București	S. construita la sol:293 mp; C2-corp cladire in suprafata construita la sol de 293 mp
A1.3	241795-C3	Loc. București Sectorul 1, Bdul Bucureștii Noi, Nr. 107-109, Jud. București	S. construita la sol:183 mp; C3-corp cladire in suprafata construita la sol de 183 mp
A1.4	241795-C4	Loc. București Sectorul 1, Bdul Bucureștii Noi, Nr. 107-109, Jud. București	S. construita la sol:66 mp; C4-cab. poarta in suprafata construita la sol de 66 mp
A1.5	241795-C5	Loc. București Sectorul 1, Bdul Bucureștii Noi, Nr. 107-109, Jud. București	S. construita la sol:35 mp; C5-post trafa in suprafata construita la sol de 35 mp
A1.6	241795-C6	Loc. București Sectorul 1, Bdul Bucureștii Noi, Nr. 107-109, Jud. București	S. construita la sol:124 mp; C6-anexa in suprafata construita la sol de 124 mp
A1.7	241795-C7	Loc. București Sectorul 1, Bdul Bucureștii Noi, Nr. 107-109, Jud. București	S. construita la sol:19 mp; C7-anexa in suprafata construita la sol de 19 mp
A1.8	241795-C8	Loc. București Sectorul 1, Bdul Bucureștii Noi, Nr. 107-109, Jud. București	S. construita la sol:18 mp; C8-anexa in suprafata construita la sol de 18 mp
A1.9	241795-C9	Loc. București Sectorul 1, Bdul Bucureștii Noi, Nr. 107-109, Jud. București	S. construita la sol:16 mp; C9-anexa in suprafata construita la sol de 16 mp
A1.10	241795-C10	Loc. București Sectorul 1, Bdul Bucureștii Noi, Nr. 107-109, Jud. București	S. construita la sol:47 mp; C10-anexa in suprafata construita la sol de 47 mp
A1.11	241795-C11	Loc. București Sectorul 1, Bdul Bucureștii Noi, Nr. 107-109, Jud. București	S. construita la sol:37 mp; C11-anexa in suprafata construita la sol de 37 mp
A1.12	241795-C12	Loc. București Sectorul 1, Bdul Bucureștii Noi, Nr. 107-109, Jud. București	S. construita la sol:81 mp; C12-folisor in suprafata construita la sol de 81 mp
A1.13	241795-C13	Loc. București Sectorul 1, Bdul Bucureștii Noi, Nr. 107-109, Jud. București	S. construita la sol:20 mp; C13-anexa in suprafata construita la sol de 20 mp
A1.14	241795-C14	Loc. București Sectorul 1, Bdul Bucureștii Noi, Nr. 107-109, Jud. București	S. construita la sol:27 mp; C14-anexa in suprafata construita la sol de 27mp

B. Partea II. Proprietari și acte

Înscrieri privitoare la dreptul de proprietate și alte drepturi reale	Referințe
246414 / 31/05/2010	
Hotarare nr. 160, din 23/08/2001 emis de CONSILIUL GENERAL AL MUNICIPIULUI BUCUREȘTI (ADRESA nr. 193/18.03.2005 emis de PRIMARIA MUNICIPIULUI BUCUREȘTI);HOTARARE nr. 140/17.07.2005 emis de	

Carte Funciară Nr. 241795 Comuna/Oraș/Municipiu: Bucuresti Sectorul 1

Înscrieri privitoare la dreptul de proprietate și alte drepturi reale		Referințe
CONSILIUL GENERAL AL MUNICIPIULUI BUCUREȘTI; HOTĂRÂRE nr. 186/08.05.2008 emis de CONSILIUL GENERAL AL MUNICIPIULUI BUCUREȘTI; ADRESA nr. 7719/08.06.2010 emis de PRIMĂRIA SECTORULUI 1 BUCUREȘTI; DOSAR CADASTRU nr. 246414 / 2010/08.06.2010 emis de OCPI BUCUREȘTI;;		
B1	Intabulare, drept de PROPRIETATE, dobândit prin PROPRIETATE, cota actuala 1/1 1) MUNICIPIUL BUCUREȘTI, (DOMENIU PUBLIC)	A1, A1.1, A1.3, A1.4, A1.5, A1.6, A1.7, A1.8, A1.9, A1.10, A1.11, A1.12, A1.13, A1.14 / B.8
B2	ÎNSCRIERE, drept de ADMINISTRARE, dobândit prin TITLU DE ADMINISTRARE, cota actuala 1/1 1) CONSILIUL LOCAL AL SECTORULUI 1	A1, A1.1, A1.3, A1.4, A1.5, A1.6, A1.7, A1.8, A1.9, A1.10, A1.11, A1.12, A1.13, A1.14 / B.8
83409 / 04/12/2014		
Act Administrativ nr. 79802, din 21/11/2014 emis de BCPIS1 (Adresa nr.334/16.01.2014 emisa de Consiliul Local Sector 1 - ADP, Adresa nr.1276/24.11.2014 emisa de Clubul Copiilor sector 1, Decizie nr.1393/30.10.1973 emisa de Consiliul Popular al Municipiului Bucuresti, Hotarare nr.160/23.08.2001 emisa de Consiliul General al Municipiului Bucuresti);		
B3	Potrivit art.913 Cod civil se îndreapta eroarea materiala a încheierii nr.246414/31.05.2010 în sensul rectificării/radierii dreptului de administrare asupra construcției C.2, de sub A1.2 a Consiliului Local al Sectorului 1 și înscrierea corectă a titularului dreptului de administrare, respectiv CLUBUL COPIILOR SECTOR 1.	A1.2
B4	Intabulare, drept de ADMINISTRARE (drept de administrare asupra corpului de clădire C.2) 1) CLUBUL COPIILOR SECTOR 1	A1.2
4853 / 26/01/2015		
Act Administrativ nr. 83409, din 04/12/2014 emis de ocpi s1 (adresa nr. 1387/26.02.2015, emisa de CLUBUL COPIILOR SECTOR 1, adresa nr. 1388/26.01.2015, emisa de CLUBUL COPIILOR SECTOR 1, adresa nr. 334/2/16.01.2014, emisa de MB-CL SECTOR 1, ADP SECTOR 1);		
B5	Potrivit rt. 913 din Noul Cod Civil, se îndreapta eroarea materiala strecurata în cartea funciara, în sensul ca C2 face parte din domeniul public al statului și este în administrarea Ministerului Educației și Cercetării Științifice prin Inspectoratul Școlar al Municipiului Bucuresti/CLUBUL COPIILOR SECTOR 1 (conform art 112 alin.4 din legea nr. 1/2011)	A1.2
B7	Intabulare, drept de ADMINISTRARE, dobândit prin Lege, cota actuala 1/1 1) MINISTERULUI EDUCAȚIEI ȘI CERCETĂRII ȘTIINȚIFICE PRIN INSPECTORATUL ȘCOLAR AL MUNICIPIULUI BUCUREȘTI/CLUBUL COPIILOR SECTOR 1	A1.2
39446 / 25/05/2015		
Act Administrativ nr. 334/2/2014, din 16/01/2014 emis de ADP SECTOR 1, 334/2/2014;		
B8	Se îndreapta eroarea materiala din prezenta carte funciara, în sensul ca Administratia Domeniului Public al Sectorului 1 nu are calitatea de administrator al clădirii C3, în care își desfășoară activitatea Filiala Dimitrie Bolintineanu a Bibliotecii Metropolitane Bucuresti.	A1.3
61763 / 18/07/2017		
Act Administrativ nr. 57502, din 04/07/2017 emis de OCPI BUCUREȘTI; Act Administrativ nr. 70, din 27/04/2004 emis de CONSILIUL GENERAL AL MUNICIPIULUI BUCUREȘTI; Act Administrativ nr. 5550, din 02/08/2017 emis de BIBLIOTECA METROPOLITANA BUCUREȘTI; Act Administrativ nr. 186, din 08/05/2008 emis de CONSILIUL GENERAL AL MUNICIPIULUI BUCUREȘTI;		
B9	Intabulare, drept de ADMINISTRARE 1) BIBLIOTECA METROPOLITANA BUCUREȘTI	A1.3

C. Partea III. SARCINI .

Înscrieri privind dezmembărămintele dreptului de proprietate, drepturi reale de garanție și sarcini	Referințe
NU SUNT	



Carte Funciară Nr. 241795 Comuna/Oraș/Municipiu: Bucuresti Sectorul 1
Anexa Nr. 1 La Partea I

Teren

Nr cadastral	Suprafața (mp)*	Observații / Referințe
241795	124.688	teren in proprietate; (PARC BAZILESCU - DIN CARE TEATRUL DE VARA NICOLAE BALCESCU A PRIMIT NR. CADASTRAL 27268)

* Suprafața este determinată în planul de proiecție Stereo 70.

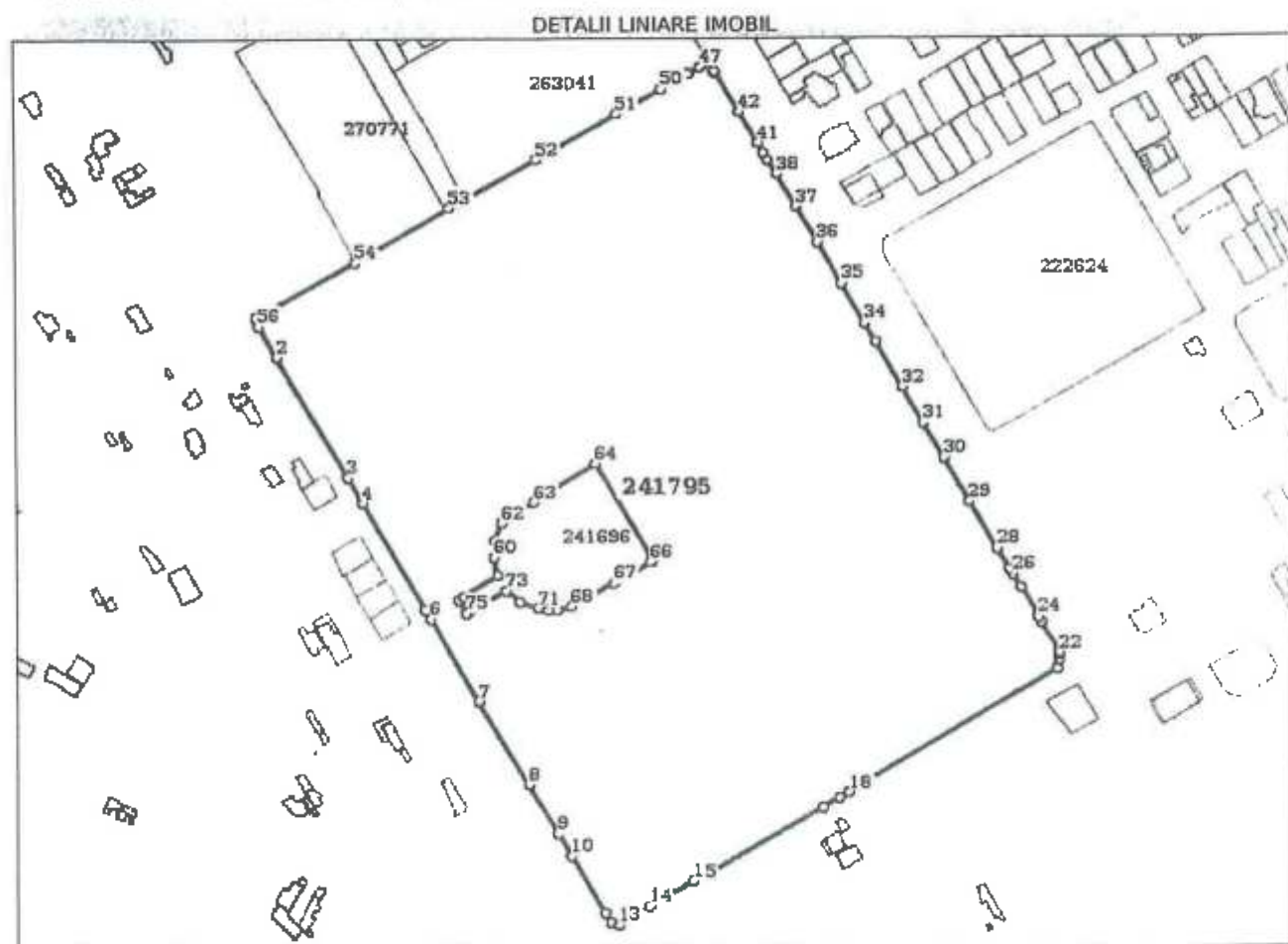

Date referitoare la teren

Nr Ort	Categorie folosință	Intra vilan	Suprafața (mp)	Tarla	Parcelă	Nr. topo	Observații / Referințe
1	curți construcții	DA	124.688	-	-	-	

Date referitoare la construcții

Crt	Număr	Destinație construcție	Supraf. (mp)	Situație Juridică	Observații / Referințe
A1.1	241795-C1	construcții anexa	730	Cu acte	S. construita la sol:730 mp; C1-fantana in suprafata construita la sol de 730 mp
A1.2	241795-C2	construcții administrative si social culturale	293	Cu acte	S. construita la sol:293 mp; C2-corp cladire in suprafata construita la sol de 293 mp
A1.3	241795-C3	construcții administrative si social culturale	183	Cu acte	S. construita la sol:183 mp; C3-corp cladire in suprafata construita la sol de 183 mp
A1.4	241795-C4	construcții anexa	66	Cu acte	S. construita la sol:66 mp; C4-cab. poarta in suprafata construita la sol de 66 mp
A1.5	241795-C5	construcții anexa	35	Cu acte	S. construita la sol:35 mp; C5-post trafa in suprafata construita la sol de 35 mp
A1.6	241795-C6	construcții anexa	124	Cu acte	S. construita la sol:124 mp; C6-anexa in suprafata construita la sol de 124 mp
A1.7	241795-C7	construcții anexa	19	Cu acte	S. construita la sol:19 mp; C7-anexa in suprafata construita la sol de 19 mp
A1.8	241795-C8	construcții anexa	18	Cu acte	S. construita la sol:18 mp; C8-anexa in suprafata construita la sol de 18 mp

Carte Funciară Nr. 241795 Comuna/Oraș/Municipiu: Bucuresti Sectorul 1

Crt	Număr	Destinație construcție	Supraf. (mp)	Situație juridică	Observații / Referințe
A1.9	241795-C9	construcții anexa	16	Cu acte	S. construita la sol:16 mp; C9-anexa in suprafata construita la sol de 16 mp
A1.10	241795-C10	construcții anexa	47	Cu acte	S. construita la sol:47 mp; C10-anexa in suprafata construita la sol de 47 mp
A1.11	241795-C11	construcții anexa	37	Cu acte	S. construita la sol:37 mp; C11-anexa in suprafata construita la sol de 37 mp
A1.12	241795-C12	construcții anexa	81	Cu acte	S. construita la sol:81 mp; C12-folisor in suprafata construita la sol de 81 mp
A1.13	241795-C13	construcții anexa	20	Cu acte	S. construita la sol:20 mp; C13-anexa in suprafata construita la sol de 20 mp
A1.14	241795-C14	construcții anexa	27	Cu acte	S. construita la sol:27 mp; C14-anexa in suprafata construita la sol de 27mp

Lungime Segmente

1) Valorile lungimilor segmentelor sunt obținute din proiectie în plan.

Punct început	Punct sfârșit	Lungime segment	Punct început	Punct sfârșit	Lungime segment	Punct început	Punct sfârșit	Lungime segment
1	2	21.405	2	3	83.714	3	4	17.662
4	5	73.812	5	6	6.211	6	7	57.033
7	8	57.812	8	9	34.12	9	10	15.426
10	11	38.712	11	12	6.661	12	13	4.975
13	14	21.103	14	15	29.728	15	16	87.692
16	17	11.342	17	18	6.461	18	19	143.105
19	20	5.428	20	21	2.799	21	22	1.513
22	23	21.026	23	24	3.56	24	25	20.523
25	26	8.987	26	27	4.01	27	28	13.988
28	29	32.465	29	30	30.495	30	31	24.314
31	32	25.069	32	33	31.234	33	34	12.84
34	35	27.221	35	36	28.091	36	37	25.152
37	38	22.479	38	39	10.028	39	40	5.273
40	41	6.742	41	42	22.093	42	43	26.672
43	44	1.884	44	45	5.051	45	46	1.161
46	47	6.049	47	48	7.67	48	49	6.218
49	50	12.859	50	51	30.442	51	52	54.732
52	53	58.389	53	54	64.624	54	55	67.932
55	56	5.025	56	57	202.481	57	58	3.665
58	59	23.653	59	60	11.238	60	61	9.776
61	62	11.37	62	63	22.482	63	64	42.695
64	65	67.179	65	66	1.271	66	67	25.129
67	68	28.25	68	69	8.589	69	70	5.45
70	71	6.429	71	72	10.797	72	73	10.634
73	74	25.081	74	75	1.458	75	1	9.004

** Lungimile segmentelor sunt determinate în planul de proiectie Stereo 70 și sunt rotunjite la 1 milimetru.
 *** Distanța dintre puncte este formată din segmente cumulate ce sunt mai mici decât valoarea 1 milimetru.

Certific că prezentul extras corespunde cu pozițiile în vigoare din cartea funciară originală, păstrată de acest birou.

Prezentul extras de carte funciară este valabil la autentificarea de către notarul public a actelor juridice prin care se sting drepturile reale precum și pentru dezbateră succesiunilor, iar informațiile prezentate sunt susceptibile de orice modificare, în condițiile legii.

S-a achitat tariful de 20 RON, -Chitanța internă nr. 724096/15-03-2018 în suma de 20 pentru serviciul de publicitate imobiliară cu codul nr. 272.

Data soluționării,

16-03-2018

Data eliberării

Asistent Registrator

LIANA G. GILII

(semnătura)

Referenț

(parafă și semnătura)

Bucuresti
DUMITRU



Stimată doamnă / Stimate domn

Direcția Generală de Asistență Socială și Protecția Căpilului Sector 1 vă informează că intenționează să deschidă două servicii sociale de tip Clubul Seniorilor, în strada Barbu Delavrancea nr. 18, sector 1 și în zona Parc Bazilescu.

Ce ne propunem pentru seniori?

Clubul Seniorilor are misiunea de a preveni marginalizarea persoanelor vârstnice din viața socială după ieșirea la pensie, prin promovarea unei vieți active și demne și prin facilitarea unor condiții și oportunități de socializare și petrecere a timpului liber, într-un mod util.

Ce activități și servicii sociale desfășurăm pentru seniori?

ACTIVITĂȚI DE SOCIALIZARE ȘI PETRECERE A TIMPULUI LIBER:

- jocuri de societate (rummy, șah, table, scrabble etc.);
- activități cultural-recreative (vizite, expoziții, muzee, aniversări, sărbători naționale și religioase, audiții muzicale, spectacole, excursii, concursuri etc.);
- ateliere culinare;
- activități de informare prin mijloacele mass-media și internet.

SERVICII DE REINTEGRARE ÎN COMUNITATE:

- servicii de informare și suport (consiliere informațională privind accesarea programele, serviciile sociale și activităților, seminarii/ conferințe organizate cu sprijinul specialiștilor, informare și sprijin în accesarea serviciilor complementare medicale (dispozitive medicale, etc.), informare privind rețelele de suport/ ONG-uri, prevenție medicală, materiale informative de interes general);
- servicii sociale: consiliere socială individuală și de grup; consiliere psihologică individuală și de grup (educație pentru sănătate mintală, terapii scurte, meloterapie, tehnici de relaxare, tehnici de comunicare);
- terapii ocupaționale (confectionare obiecte decorative, terapii de relaxare prin mandale/quilling, pictură și desen/ grafică - art terapie);
- cursuri educaționale (cursuri de limbi străine, cursuri de inițiere în informatică, cursuri de gastronomie, cursuri de astrologie, cursuri de dans etc.).

ACTIVITĂȚI DE MENȚINERE ȘI AMELIORARE A CAPACITĂȚILOR FIZICE ȘI PSIHICE:

- Terapia prin mișcare (exerciții de motricitate și jocuri de mișcare);
- Terapia cognitivă (exerciții de atenție/ memorare etc.)

Cine poate accesa serviciile sociale pentru seniori?

- Persoanele vârstnice care au împlinit vârsta legală de pensionare și au domiciliul stabil pe raza Sectorului 1;

Considerați că un astfel de serviciu vă este util?
<input type="radio"/> DA
<input type="radio"/> NU
NUME:
PRENUME:
ZONA/CARTIERUL/TELEFON:

Datele personale furnizate sunt prelucrate doar în scopul mai sus menționat și conformitate cu legislația în vigoare privind protecția datelor cu caracter personal.

Pentru informații suplimentare privind activitatea cluburilor putem fi contactați:

Telefon: 021 210 50 18; e-mail: clubul.seniorilor@dgaspc-sector1.ro ; website: www.dgaspc-sectorul1.ro

A.D.P. SECTOR 1

Financiar - Contabilitate

FISA MIJLOCULUI FIX la data 17.03.2021

Nr. inventar Nr. doc. provenienta		103664		Grupa	
Valoare Amortizare lunara		160.200,00 0.00		Cod de clasificare	
Gestiune initiala Gestiune actuala		Baz.-Baz. Baz.-Baz.		Data dării în folosință 12.11.2014 Durata normala de funcționare Data amortizării complete	
Denumirea mijlocului fix		Clădire vestiare Parc Bazilescu		Amortizare Cumulata Amortizare Ramasa	
Accesori		Loc de folosință		Cota	
		Furnizor			
		Cont MF		2120901.02.A.01	
		Cont Amortizare			
		Cont Cheltuiala			

Data Numarul	Operatiile care privesc miscarea, cresterea sau diminuarea valorii mijlocului fix	Gestiuni		Debit		Credit		Sold	Sold cont 105 „Rezerve din reevaluare”
		Debit	Credit	Debit	Credit	Debit	Credit		
12.11.2014	1 Intrare -	135 - Baz.-Baz.		0 2120901.02.A.01 123.000,00			0,00	123.000,00	
20.11.2017	18 Micsorare -		0 135 - Baz.-Baz.	1050201.02.A 0,00		2120901.02.A.01 14.000,00		109.000,00	
31.12.2020	24306 Crestere - reevaluare clădire vestiare parc Bazilescu	135 - Baz.-Baz.		0 2120901.02.A.01 51.200,00		1050200.02.A 0,00		160.200,00	

Perioada	Amortizare în luna	Valoare ramasa de amortizat	Valoare amortizata cumulata curent



SECTORUL 1
MUNICIPIUL BUCUREȘTI



CONSILIUL LOCAL AL SECTORULUI 1
DIRECȚIA GENERALĂ DE ASISTENȚĂ
SOCIALĂ ȘI PROTECȚIA COPILULUI
SECTOR 1

Stimată doamnă / Stimate domn

Direcția Generală de Asistență Socială și Protecția Copilului Sector 1

vă informează că intenționează să deschidă în Sectorul 1 două servicii sociale de tip **Clubul Seniorilor**:
în strada **Barbu Delavrancea nr. 18** și în zona **Parc Bazilescu**.

Ce ne propunem pentru seniori?

Clubul Seniorilor are misiunea de a preveni marginalizarea persoanelor vârstnice din viața socială după ieșirea la pensie, prin promovarea unei vieți active și demne și prin facilitarea unor condiții și oportunități de socializare și petrecere a timpului liber, într-un mod util.

Ce activități și servicii sociale desfășurăm pentru seniori?

ACTIVITĂȚI DE SOCIALIZARE ȘI PETRECERE A TIMPULUI LIBER

- ★ jocuri de societate (rummy, șah, table, scrabble etc.);
- ★ activități cultural-recreative (vizite, expoziții, muzee, aniversări, sărbători naționale și religioase, audii muzicale, spectacole, excursii, concursuri etc.);
- ★ ateliere culinare;
- ★ activități de informare prin mijloacele mass-media și internet.

SERVICII DE REINTEGRARE ÎN COMUNITATE

- ★ servicii de informare și suport (consiliere informațională privind accesarea programelor, serviciilor sociale și activităților, seminarii/ conferințe organizate cu sprijinul specialiștilor, informare și sprijin în accesarea serviciilor complementare medicale (dispozitive medicale, etc.), informare privind rețelele de suport/ ONG-uri, prevenție medicală, materiale informative de interes general);
- ★ servicii sociale: consiliere socială individuală și de grup; consiliere psihologică individuală și de grup (educație pentru sănătate mintală, terapii scurte, meloterapie, tehnici de relaxare, tehnici de comunicare);
- ★ terapii ocupaționale (confectionare obiecte decorative, terapii de relaxare prin mandale/quilling, pictură și desen/grafică - art terapie);
- ★ cursuri educaționale (cursuri de limbi străine, cursuri de inițiere în informatică, cursuri de gastronomie, cursuri de astrologie, cursuri de dans etc.).

ACTIVITĂȚI DE MENȚINERE ȘI AMELIORARE A CAPACITĂȚILOR FIZICE ȘI PSIHICE

- ★ terapia prin mișcare (exerciții de motricitate și jocuri de mișcare);
- ★ terapia cognitivă (exerciții de atenție/ memorare etc.).

Cine poate accesa serviciile sociale pentru seniori?

Persoanele vârstnice care au împlinit vârsta legală de pensionare și au domiciliul stabil pe raza Sectorului 1.

Pentru informații suplimentare privind activitatea cluburilor putem fi contactați

Telefon: 021 210 50 18

clubul.seniorilor@dgaspc-sector1.ro

www.dgaspc-sectorul1.ro

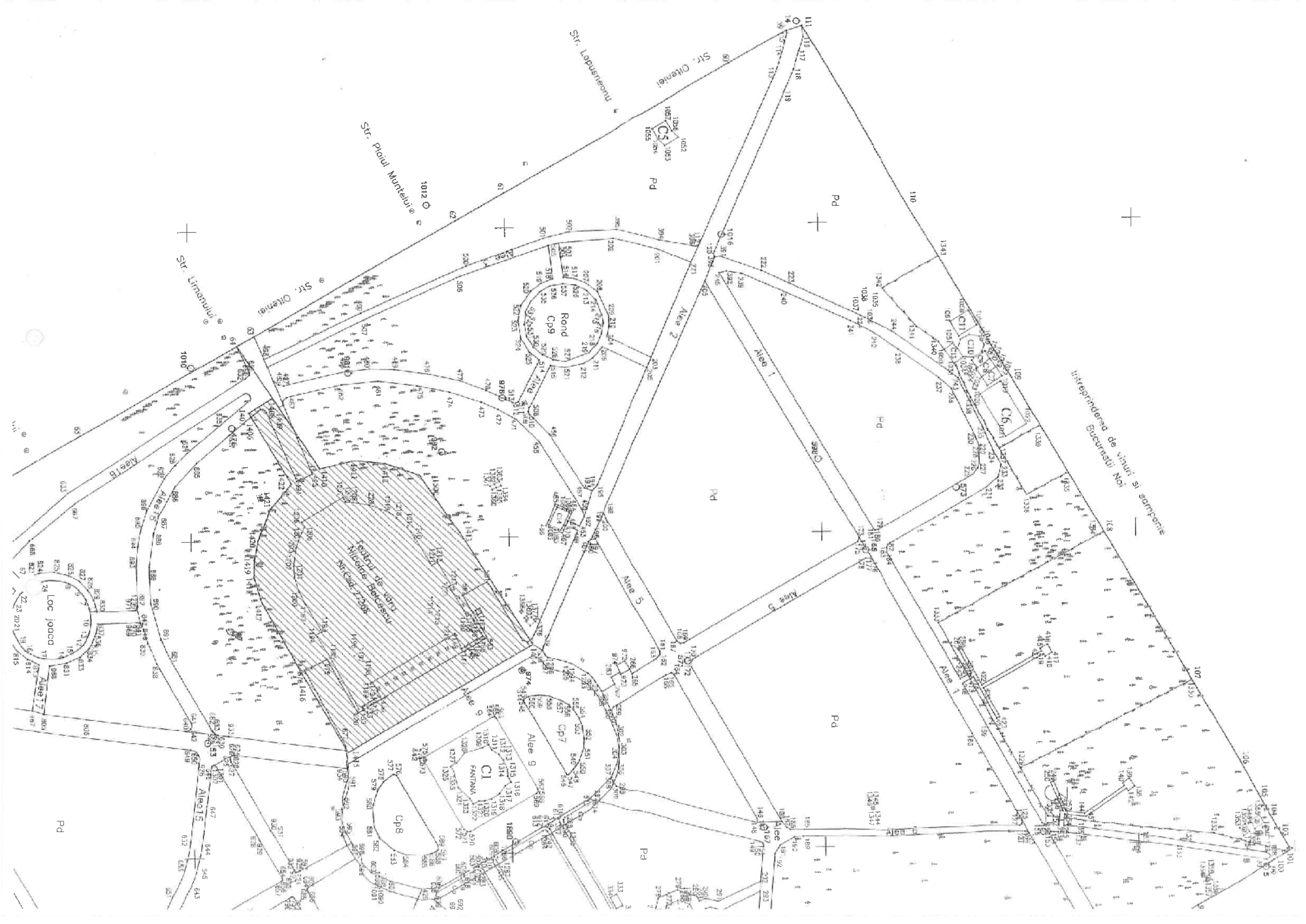

Nr. Pct.	Coordonate pect.	
	X [m]	Y [m]
64	551037.057	343
65	551055.218	343
66	551093.901	343
67	55110.799	343
68	55118.520	343
69	551137.864	343
70	551141.627	343
71	551146.354	343
72	551164.716	343
73	551190.541	343
74	551266.673	343
75	551276.561	343
76	551282.158	343
77	551405.270	343
78	551406.274	343
79	551406.194	343
80	551395.793	343
81	551394.085	343
82	551383.945	343
83	551379.447	343
84	551377.445	343
85	551370.613	343
86	551354.621	343
87	551327.387	343
88	551315.197	343
89	551299.861	343
90	551293.491	343
91	551280.057	343
92	551266.165	343
93	551253.756	343

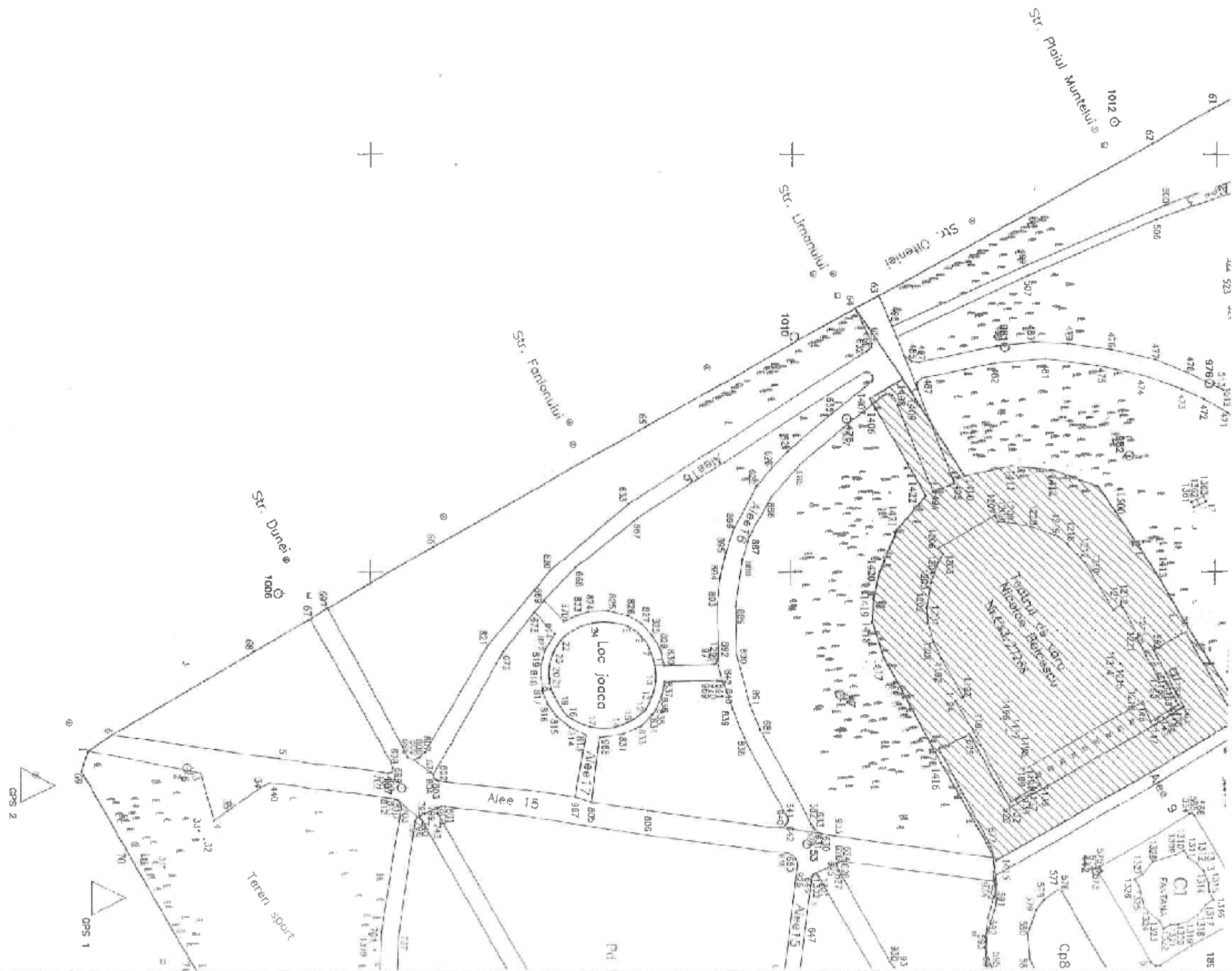

551000

551100

134.00

Str. București

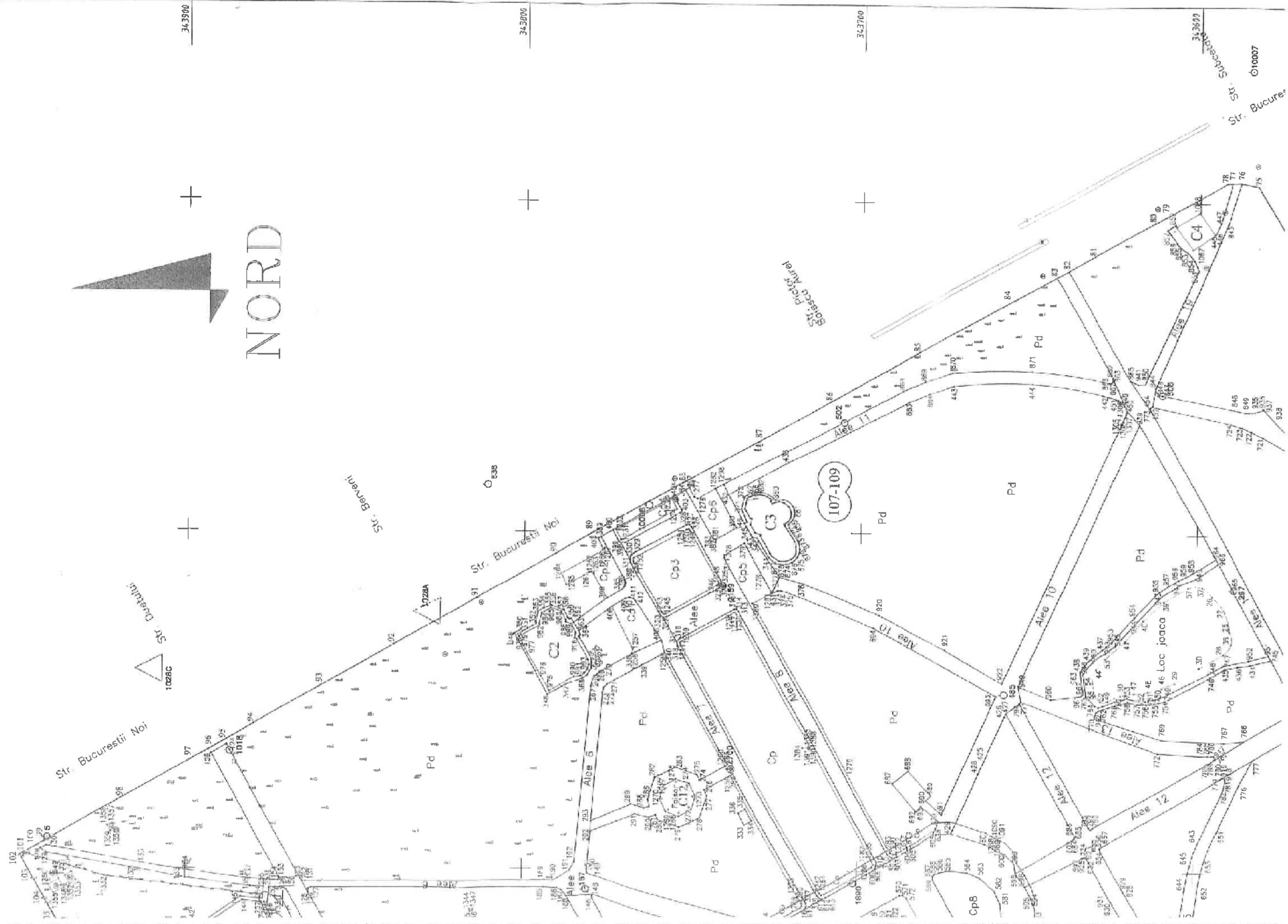

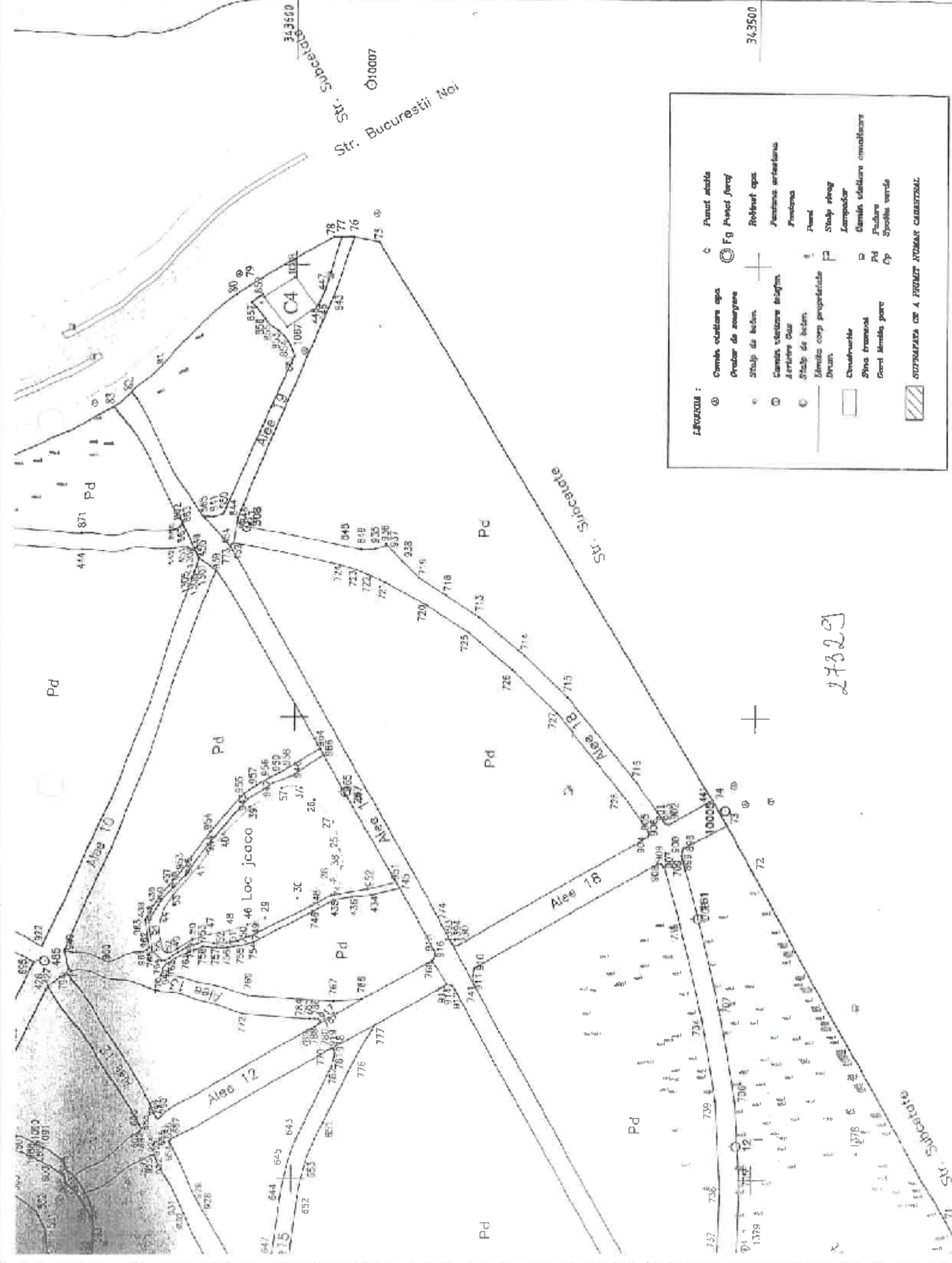

PLAN DE AMPLASAMENT SI DELIMITARE A IMOBILULUI Scara 1:1000

Nr. cadastral	Suprafata Masurata	Adresa Imobilului
Cartea Funciara nr.	124688 mp	BULEVARDUL BUCURESTII NOI, NR. 107-109, PARCUL BAZILESCU
		UAT Sector 1 - Bucuresti

A. Date referitoare la teren			
Nr. parcela	Categoria de folosinta	Suprafata (mp)	Valoarea de inapoiatare (lei)
1	PD	99244	
2	Cc	4347	
3	DR	21097	
Total		124688	
B. Date referitoare la constructii			
Cod constr.	Suprafata construita la sol	Valoarea de inapoiatare (lei)	Mentii
C1	730		C1-PANIANA
C2	293		C2-CORP CLADIRE
C3	133		C3-CORP CLADIRE
C4	66		C4-CAB, POARTA
C5	35		C5-POST, TRAFU
C6	124		C6-ANEXA
C7	19		C7-ANEXA
C8	18		C8-ANEXA
C9	16		C9-ANEXA
C10	47		C10-ANEXA
C11	37		C11-ANEXA
C12	81		C12-FOISOR
C13	20		C13-ANEXA
C14	27		C14-ANEXA
Total		1596	

Oficiul de Cadastru si Publicitate Imobiliara
Bucuresti
Inspector de Cadastru
24.04.2010

MINISTERUL ADMINISTRATIEI SI INTERIORELOR
FILIP FLORINA
CERTIFICAT DE AUTORIZARE
SERIA B NR. 3985
CATEGORIA A

MINISTERUL ADMINISTRATIEI SI INTERIORELOR
CERTIFICAT DE AUTORIZARE
SERIA B NR. 910
CASA

Executant
SC. GEOTOP 2001 S.R.L.

Intenat
SC. GEOTOP 2001 S.R.L.

Data: 19.04.2010

Suprafata totala masurata = 124688 mp
Suprafata din act = mp

SO) = 124687.95 mp P=1815.414m

INVENTAR DE COORDONATE Sistem de proiectare ROSSO

te pct. de cunur	X [m]	Y [m]	Z [m]
1	34361.5058	57.035	1.384
2	34365.5472	57.813	5.051
3	34351.5276	34.121	1.161
4	34348.5633	15.426	6.049
5	34347.2278	38.713	7.670
6	34343.7444	6.661	6.219
7	34343.248	4.976	12.859
8	34343.1695	21.104	54.733
9	34344.097	29.729	58.190
10	34345.623	87.694	64.825
11	34350.345	11.342	67.934
12	34350.898	6.461	67.934
13	34350.9129	143.108	67.934
14	34352.177	5.428	67.934
15	34357.502	2.799	67.934
16	34350.300	1.513	67.934
17	34351.813	21.027	67.934
18	343610.087	3.560	67.934
19	343619.211	20.523	67.934
20	343631.054	8.988	67.934
21	343638.835	4.010	67.934
22	343642.310	13.988	67.934
23	343654.516	32.466	67.934
24	343682.770	30.496	67.934
25	343709.322	24.315	67.934
26	343732.241	31.235	67.934
27	343779.452	12.840	67.934
28	343790.601	27.222	67.934
29	343814.266	28.091	67.934
30	343838.693	25.153	67.934
31	343860.572	22.480	67.934
32	343880.121	10.028	67.934
33	343888.826	5.273	67.934
34	343893.422	6.743	67.934
35	343899.329	22.093	67.934
36	343918.531	26.672	67.934