

**MUNICIPIUL BUCUREȘTI  
CONSILIUL LOCAL AL SECTORULUI 1**

**- PROIECT -**

**HOTĂRÂRE**

*privind acordarea unui sprijin financiar Patriarhiei Române în valoare de 10.000.000 lei pentru finanțarea unor lucrări la Catedrala Mântuirii Neamului (Catedrala Națională)*

Având în vedere Expunerea de motive a Primarului Sectorului 1, precum și Raportul de specialitate comun al Direcției Investiții și Direcției Juridice a Sectorului 1 al Municipiului București, precum și;

În conformitate cu prevederile Legii nr.24/2000 privind normele de tehnică legislativă pentru elaborarea actelor normative, republicată, cu modificările și completările ulterioare;

Luând în considerare prevederile Legii nr. 273/2006 privind finanțele publice locale, cu modificările și completările ulterioare;

În conformitate cu prevederile art. 3 alin. (3) din Ordonanța Guvernului României nr. 82/2001 privind stabilirea unor forme de sprijin financiar pentru unitățile de cult aparținând cultelor religioase recunoscute din România, cu modificările și completările ulterioare;

Ținând seama de prevederile Hotărârii Guvernului României nr. 1273/2005 pentru aprobarea programului Național "Lăcașurile de cult – centre spirituale ale comunității";

În temeiul art. 45 alin.(2), art. 81 alin.(2) lit.s), coroborat cu art.115 alin.(1) lit.b) din Legea nr. 215/2001 a administrației publice locale, republicată, cu modificările ulterioare;

**CONSILIUL LOCAL AL SECTORULUI 1**

**HOTĂRĂȘTE:**

**Art. 1.** Se aprobă acordarea unui sprijin financiar Patriarhiei Române în valoare de 10.000.000 lei pentru finanțarea unor lucrări la Catedrala Mântuirii Neamului (Catedrala Națională).

**Art. 2.** Se aprobă Protocolul de Colaborare încheiat între Consiliul Local al Sectorului 1 și Patriarhia Română, conform Anexei nr.1, care face parte integrantă din prezenta hotărâre.

**Art. 3.** Se mandatează Primarul Sectorului 1 să semneze în numele Consiliului Local al Sectorului 1 protocolul de colaborare menționat la art. 2.

**Art.4.** Verificarea deconturilor justificative ale lucrărilor de execuție se va face de către Direcția Investiții și Direcția Management Economic din cadrul Sectorului 1 al Municipiului București, potrivit competențelor.

**Art.5.** (1) Primarul sectorului 1, Direcția Investiții, Direcția Management Economic și Serviciul Legislație și Spații cu altă Destinație decât cea de Locuință vor duce la îndeplinire prevederile prezentei hotărâri.

(2) Serviciul Secretariat General, Audiențe va asigura comunicarea prezentei entităților menționate la alin.(1), precum și Instituției Prefectului Municipiului București.

**PREȘEDINTE DE ȘEDINȚĂ,**  
**Alexandru Deaconu**

**CONTRASEMNEAZĂ,**  
**SECRETAR,**  
**Mirona-Giorgiana Mureșan**

**Nr.:**  
**Data:**     2016

**Anexa nr.1**  
**la Hotărârea Consiliului Local**  
**nr. \_\_\_\_ / \_\_\_\_**  
**PREȘEDINTE DE ȘEDINȚĂ,**  
**Alexandru Ștefan Deaconu**

## **PROTOCOL DE COLABORARE**

Având în vedere Hotărârea Guvernului României nr. 1273/2005 pentru aprobarea programului Național "Lăcașurile de cult – centre spirituale ale comunității";

Ținând seama de prevederile Ordonanței Guvernului nr. 82/2001 privind stabilirea unor forme de sprijin financiar pentru unitățile de cult aparținând cultelor religioase recunoscute din România, cu modificările și completările ulterioare;

s-a încheiat prezentul

## **PROTOCOL DE COLABORARE**

### **Art. 1. PĂRȚILE PROTOCOLULUI**

**Consiliul Local al Sectorului 1 al Municipiului București** cu sediul în București, Bulevardul Banu Manta nr. 9, Sector 1, reprezentat prin domnul **Daniel Tudorache**, în calitate de Primar al sectorului 1 al Municipiului București, denumit în cele ce urmează **CONSILIUL**;

și

**Patriarhia Română**, cu sediul în București, Aleea Dealul Mitropoliei nr. 25, Sector 4 cont RO53RNCB0075004895030109 deschis la Banca Comercială Română Sucursala Sector 4, cod fiscal RO4430779, reprezentata prin **preot Nicolae Crîngașu**, în calitate de Consilier Patriarhal Coordonator, denumită în cele ce urmează **BISERICA**

### **Art. 2. OBIECTUL PROTOCOLULUI**

Obiectul prezentului protocol constă în acordarea de către Consiliu a unui sprijin financiar Bisericii în valoare de 10.000.000 lei pentru finanțarea unor lucrări la Catedrala Mântuirii Neamului (Catedrala Națională) în vederea respectării termenelor stabilite pentru finalizarea obiectivului.

### **Art. 3. OBLIGAȚIILE PĂRȚILOR**

- 3.1 Consiliul va acorda un sprijin financiar Patriarhiei Române în valoare de 10.000.000 lei pentru finanțarea unor lucrări la Catedrala Mântuirii Neamului (Catedrala Națională) din cadrul celor cuprinse în listele de lucrări (anexa nr. 1 la Protocol)
- 3.2 Biserica va utiliza sprijinul financiar numai în scopul menționat la art. 3.1.
- 3.3 Orice modificare adusă de Biserică listelor din Anexa 1 la Protocol vor fi prezentate spre aprobare Consiliului; după aprobarea acestora se va încheia un act adițional la Protocol. Nu vor fi acordate sume de bani pentru lucrări care nu sunt aprobate de Consiliu.
- 3.4 Consiliul va acorda în mod eșalonat sume de bani, în limita sprijinului financiar prevăzut la art. 3.1, pe baza documentelor justificative prezentate de Biserică potrivit dispozițiilor art. 15 din Normele metodologice pentru aplicarea prevederilor Ordonanței Guvernului nr. 82/2001 privind stabilirea unor forme de sprijin financiar pentru unitățile de cult aparținând cultelor religioase recunoscute din România, după verificarea acestora de către Consiliu, prin Direcția Investiții din cadrul Sectorului 1 al Municipiului București.
- 3.5 Biserica va sprijini prin toate mijloacele de care dispune activitățile cu caracter cultural organizate de Consiliu, având ca obiect punerea în valoare a patrimoniului cultural.
- 3.6 Biserica va menționa public și consecvent numele Sectorului 1 al Municipiului București și al Consiliului Local al Sectorului 1 ca partener principal în fața celorlalți finanțatori publici din România și nu numai. Această menționare va continua și după darea în funcțiune a obiectivului.

### **Art. 4. DURATA PROTOCOLULUI**

- 4.1 Prezentul protocol se încheie pe o perioadă de un an, putând fi prelungit, cu acordul ambelor părți, în funcție de durata lucrărilor finanțate.
- 4.2 Biserica va notifica necesitatea prelungirii protocolului cu cel puțin 15 zile înainte data expirării acestuia.

### **Art. 5. ÎNCETAREA PROTOCOLULUI:**

- 5.1 Prezentul protocol poate înceta:
  - a) Prin utilizarea întregii sume acordate
  - b) Prin neîndeplinirea de către oricare dintre părți, în mod culpabil și repetat, a obligațiilor asumate.
  - c)

### **Art. 6. FORȚA MAJORĂ**

- 6.1 Nici una dintre părțile prezentului protocol nu răspunde pentru neexecutarea totală sau parțială sau executarea necorespunzătoare a oricăreia dintre obligațiile asumate dacă acestea sunt determinate de forța majoră, așa cum este aceasta definită prin lege.
- 6.2 Partea care invocă forța majoră va notifica celeilalte părți imposibilitatea de executare a obligațiilor în termen de 3 (trei) zile de la producerea evenimentului.

## **Art. 7. DISPOZIȚII FINALE**

- 7.1 Eventualele litigii/neînțelegeri între părți vor fi soluționate pe cale amiabilă de către părți, în cazul în care acestea nu se pot soluționa amiabil, se va recurge la instanțele judecătorești.
- 7.2 Părțile pot conveni modificarea prezentului protocol, pe baza acordului de voință, prin încheierea de acte adiționale.
- 7.3 Prezentul protocol s-a încheiat astăzi \_\_\_\_\_, în două exemplare originale, câte unul pentru fiecare parte.

**CONSILIUL LOCAL AL SECTORULUI 1**

**PRIMAR,**

**DANIEL TUDORACHE**

**PATRIARHIA ROMÂNĂ,**

**Consilier Patriarhal**

**Coordonator,**

**NICOLAE CRÎNGAȘU**

**Direcția Investiții,**

**Director Executiv**

**Diana Beatrice PAULIUC**

**Vizat CFPP**

**Serviciul Legislatie si Spatii cu alta  
destinatie decat cea de locuinta**

**Sef Serviciu,**

**Florentina MEHEDINȚU**

## SECTORUL 1 AL MUNICIPIULUI BUCUREȘTI

### EXPUNERE DE MOTIVE

Prin Hotărârea Guvernului României nr. 1273/2005 s-a aprobat Programul Național "Lăcașurile de cult – centre spirituale ale comunității".

Potrivit acestui program, la art.1 alin.(2) se prevede realizarea de parteneriate între cultele religioase și autoritățile administrației publice, în vederea realizării unor programe de asistență socială și combatere a sărăciei, reabilitarea și consolidarea clădirilor lăcașurilor de cult, restaurarea picturilor din lăcașurile de cult, construirea unor lăcașuri de cult.

Totodată, prin art.3 alin.(3) din Ordonanța Guvernului României nr. 82/2001 privind stabilirea unor forme de sprijin financiar pentru unitățile de cult aparținând cultelor religioase recunoscute din România, cu modificările și completările ulterioare, se prevede că de la bugetele locale se pot aloca fonduri pentru completarea fondurilor proprii, necesare pentru întreținerea și funcționarea unităților de cult fără venituri sau cu venituri reduse, pentru construirea ori repararea lăcașurilor de cult și pentru conservarea și întreținerea bunurilor aparținând cultelor și care fac parte din patrimoniul cultural național mobil, precum și pentru activitățile de asistență socială susținute de acestea.

De asemenea, nu trebuie neglijată nici contribuția pe care lăcașurile de cult o au asupra aspectului cultural și social. În decembrie 2010 Patriarhia Română a început edificarea Catedralei Mântuirii Neamului, numită în prezent Catedrala Națională, și a reușit ca, în această perioadă de 5 ani și jumătate, să execute corpul principal al bisericii pe o înălțime de 58 m.

Cadrul legal pentru edificarea *Ansamblului arhitectural Catedrala Mântuirii Neamului* este reprezentat de prevederile legale speciale pentru acest monument național: Ordonanța de Urgență a Guvernului României nr.19/2005 privind realizarea Ansamblului arhitectural Catedrala Mântuirii Neamului, aprobată prin Legea nr.261/ 2005 și completată prin Legea nr. 376/2007.

Menționăm că sprijinul financiar se va acorda din bugetul Consiliului Local al Sectorului 1, iar verificarea deconturilor justificative ale lucrărilor de execuție se va face de către Direcția Investiții și Direcția Management Economic din cadrul aparatului de specialitate al Primarului Sectorului 1 al Municipiului București, potrivit competențelor.

Față de cele mai sus-mentionate, înaintez Consiliului Local al Sectorului 1 prezentul ***Proiect de hotărâre privind acordarea unui sprijin financiar Patriarhiei Române în valoare de 10.000.000 lei pentru finanțarea unor lucrări la Catedrala Mântuirii Neamului (Catedrala Națională)***, în vederea analizării și supunerii lui spre adoptare.

PRIMAR,  
  
DANIEL TUDORACHE

Municipiul București Sector 1

Direcția Investiții 7/1885/29.09.2016

Direcția Juridică 19/1547/28.09.2016

## RAPORT DE SPECIALITATE

privind acordarea unui sprijin financiar Patriarhiei Române în valoare de 10.000.000 lei pentru finanțarea unor lucrări la Catedrala Mântuirii Neamului (Catedrala Națională)

Prin Hotărârea Guvernului României nr. 1273/2005 s-a aprobat Programul Național "Lăcașurile de cult – centre spirituale ale comunității".

Potrivit acestui program, la art. 1 alin. (2) se prevede realizarea de parteneriate între cultele religioase și autoritățile administrației publice în vederea realizării unor programe de asistență socială și combatere a sărăciei, reabilitarea și consolidarea clădirilor lăcașurilor de cult, restaurarea picturilor din lăcașurile de cult, construirea unor lăcașuri de cult;

Totodată, prin art. 3 alin. (3) din Ordonanța Guvernului nr. 82/2001 privind stabilirea unor forme de sprijin financiar pentru unitățile de cult aparținând cultelor religioase recunoscute din România, cu modificările și completările ulterioare, se prevede ca de la bugetele locale se pot aloca fonduri pentru completarea fondurilor proprii, necesare pentru întreținerea și funcționarea unităților de cult fără venituri sau cu venituri reduse, pentru construirea ori repararea lăcașurilor de cult și pentru conservarea și întreținerea bunurilor aparținând cultelor și care fac parte din patrimoniul cultural național mobil, precum și pentru activitățile de asistență socială susținute de acestea;

De asemenea, nu trebuie neglijată nici contribuția pe care lăcașurile de cult o au asupra aspectului cultural și social. În decembrie 2010 Patriarhia Română a început edificarea Catedralei Mântuirii Neamului, numită în prezent Catedrala Națională, și a reușit ca, în această perioadă de 5 ani și jumătate, să execute corpul principal al bisericii pe o înălțime de 58 m.

Construirea Catedralei este o necesitate incontestabilă, întrucât față de anul 1948, de la care nu a mai fost posibilă, până în anul 1990, edificarea de noi lăcașuri de cult, în București, populația ortodoxă a crescut de aproape patru ori (de la cca. 500.000 la peste 1.800.000 ortodocși), iar numărul bisericilor construite după acest an abia le poate compensa pe cele demolate de regimul comunist.

Cadrul legal pentru edificarea *Ansamblului arhitectural Catedrala Mântuirii Neamului* este reprezentat de prevederile legale speciale pentru acest monument național: Ordonanța de urgență a Guvernului nr. 19/2005 privind realizarea Ansamblului arhitectural Catedrala Mântuirii Neamului, aprobată prin Legea nr. 261/ 2005 și completată prin Legea nr. 376/2007.

Astfel, articolul 1, alineatul 2 al O.U.G. nr. 19/2005, completat prin Legea nr. 376/2007, prevede: *„Fondurile destinate construirii Ansamblului arhitectural Catedrala Mântuirii Neamului vor fi asigurate de către Patriarhia Bisericii Ortodoxe Române, de către Guvernul României, în limita sumelor alocate anual cu această destinație prin bugetul Ministerului Culturii și Cultelor, precum și de către autoritățile administrației publice locale”*.

Menționăm că sprijinul financiar se va acorda din bugetul Consiliului Local al Sectorului 1, iar verificarea deconturilor justificative ale lucrărilor de execuție se va face de către Direcția Investiții și Direcția Management Economic din cadrul Sectorului 1 al Municipiului București, potrivit competențelor.

La data prezentului Raport de specialitate, potrivit documentației înaintate de Patriarhia Română, înregistrată la Sectorul 1 cu nr. 25.209 din 22.07.2016 mai sunt de executat lucrări, în cadrul contractului nr. 5662/06.06.2013 și a actelor adiționale aferente, conform anexelor la prezentul Raport.

Urmare solicitărilor exprese formulate de consilierii locali în cadrul ședinței ordinare a Consiliului Local al Sectorului 1 din data de 28.07.2016, Proiectul de hotărâre privind acordarea unui sprijin financiar Patriarhiei Române în valoare de



10.000.000 lei pentru finanțarea unor lucrări la Catedrala Mântuirii Neamului (Catedrala Națională) a fost adus la cunoștință publică conform prevederilor Legii nr. 52/2003 privind transparența decizională în administrația publică locală, republicată, prin afișare pe site-ul instituției în data de 09.08.2016.

Până la împlinirea termenului procedurii de dezbatere, respectiv 22.09.2016, cetățenii sectorului 1 au transmis propuneri, sugestii și opinii, fiind înregistrate la Registratura Generală a Sectorului 1 al Municipiului București un număr de 12 adrese sub următoarele numere: 26299/01.08.2016, 26300/01.08.2016, 26301/01.08.2016, 26302/01.08.2016, 26304/01.08.2016, 26820/01.04.2016, 26143/29.07.2016, 28591/19.08.2016, 29484/26.08.2016, 29629/29.08.2016, 29866/30.08.2016, 30680/05.09.2016. De asemenea, ulterior acestei date, până la data de 26.09.2016 inclusiv, au fost înregistrate adresele 33651/23.09.2016 și 33708/26.09.2016.

Opiniile cetățenilor relevate prin adresele mai sus menționate vizează în principal aspecte cu privire la oportunitatea adoptării acestui proiect de hotărâre, fiind prezentate recomandări în sensul alocării sumei prevăzute în cuprinsul proiectului de hotărâre propus, către alte alte destinații, cum ar fi construirea de școli, spitale, locuințe, parcuri, drumuri, asigurarea serviciilor de utilitate publică pe întreg teritoriul administrativ al Sectorului 1.

Cu privire la oportunitatea acestui proiect de hotărâre, în considerarea faptului că la nivelul Sectorului 1 al Municipiului București sunt și vor fi inițiate în cel mai scurt timp proiecte de hotărâri cu privire la construirea de spitale, școli, locuințe, parcuri, asigurarea serviciilor de utilitate publică, apreciem faptul că acest proiect nu trebuie pus în concurență sau opoziție cu celelalte proiecte, ci trebuie catalogat ca fiind complementar acestora.

În urma analizării criticilor ce vizează legalitatea adoptării proiectului de hotărâre privind acordarea unui sprijin financiar Patriarhiei Române în valoare de 10.000.000 lei pentru finanțarea unor lucrări la Catedrala Mântuirii Neamului, menționate în cuprinsul adreselor de mai sus, apreciem faptul că prezentul proiect de hotărâre este corect fundamentat în drept, baza legală pe care se întemeiază fiind suficientă pentru adoptarea acestuia.

Astfel, în concordanță cu cele menționate anterior, considerăm oportună și pe deplin justificată înaintarea prezentului proiect Consiliului Local al Sectorului 1 în vederea supunerii lui spre adoptare.

**DIRECȚIA INVESTIȚII**  
**Director Executiv**

**Diana Beatrice PAULIUC**



**DIRECȚIA JURIDICĂ**  
**Director Executiv**

**cu delegare de atribuții**

**Alina BARBU**



R iulie 2016  
august 2016

**MUNICIPIUL BUCUREȘTI  
CONSILIUL LOCAL AL SECTORULUI 1**

**- PROIECT -**

**HOTĂRÂRE**

***privind acordarea unui sprijin financiar Patriarhiei Române în valoare de 10.000.000 lei  
pentru finanțarea unor lucrări la Catedrala Mântuirii Neamului (Catedrala Națională)***

Având în vedere Expunerea de motive a Primarului sectorului 1, precum și Raportul de specialitate întocmit de Direcția Investiții din cadrul aparatului de specialitate al Primarului sectorului 1 ;

În conformitate cu prevederile Legii nr.24/2000 privind normele de tehnică legislativă pentru elaborarea actelor normative, republicată, cu modificările și completările ulterioare;

Potrivit Legii nr. 273/2006 privind finanțele publice locale, cu modificările și completările ulterioare;

În conformitate cu prevederile art.3 alin.(3) din Ordonanța Guvernului României nr. 82/2001 privind stabilirea unor forme de sprijin financiar pentru unitățile de cult aparținând cultelor religioase recunoscute din România, cu modificările și completările ulterioare;

Ținând seama de prevederile Hotărârii Guvernului României nr. 1273/2005 pentru aprobarea programului Național "Înălțările de cult – centre spirituale ale comunității";

În temeiul art.45 alin.(2), art.81 alin.(2) lit.s), coroborat cu art.115 alin.(1) lit.b) din Legea nr. 215/2001 a administrației publice locale, republicată, cu modificările și completările ulterioare;

**CONSILIUL LOCAL AL SECTORULUI 1**

**HOTĂRĂȘTE:**

**Art.1.** Se aprobă acordarea unui sprijin financiar Patriarhiei Române în valoare de 10.000.000 lei pentru finanțarea unor lucrări la Catedrala Mântuirii Neamului (Catedrala Națională).

**Art.2.** Se aprobă protocolul de colaborare încheiat între Consiliul Local al Sectorului 1 și Patriarhia Română, conform Anexei nr.1, care face parte integrantă din prezenta hotărâre.

**Art.3.** Se mandatează Primarul Sectorului 1 să semneze în numele Consiliului Local al Sectorului 1 protocolul de colaborare menționat la art. 2.

**Art.4.** Verificarea deconturilor justificative ale lucrărilor de execuție se va face de către Direcția Investiții și Direcția Management Economic din cadrul aparatului de specialitate al Primarului sectorului 1, potrivit competențelor.

**Art.5.** (1) Primarul sectorului 1, Direcția Investiții, Direcția Management Economic și Serviciul Legislație și Spații cu altă Destinație decât cea de Locuință vor duce la îndeplinire prevederile prezentei hotărâri.

(2) Serviciul Secretariat General, Audiențe va asigura comunicarea prezentei entităților menționate la alin.(1), precum și Instituției Prefectului Municipiului București.

**AVIZAT,**

Conform art.117 lit.a) din Legea nr. 215/2001  
a administrației publice locale, republicată, cu modificările și completările ulterioare,

**SECRETAR,**

**cu delegare de atribuții,  
GEORGETA RAPORTARU**

MUNICIPIUL BUCUREȘTI

CONSILIUL LOCAL AL SECTORULUI 1

Comisia de studii, prognoze economico-sociale, buget, impozite și taxe locale – domeniul buget - finanțe (1)

## RAPORT

**Privind:**

**Proiectul de hotărâre** privind acordarea unui sprijin financiar Patriarhiei Române în valoare de 10.000.000 lei pentru finanțarea unor lucrări la Catedrala Mântuirii Neamului (Catedrala Națională)

**Inițiator:** Primarul Sectorului 1

**Comisia** întrunită în ședința din 29.09.2016 a luat în dezbatere *ora 13.30.*  
Raportul de specialitate întocmit de Direcția Investiții din cadrul aparatului de specialitate al Primarului Sectorului 1

În urma dezbaterilor, Comisia hotărăște avizarea  
**FAVOARABILĂ/NEFAVORABILĂ** a proiectului de hotărâre.

Obiecțiuni: \_\_\_\_\_

\_\_\_\_\_

Față de hotărârea Comisiei s-au exprimat următoarele opinii:

\_\_\_\_\_

**Rezultatul votului:** \_\_\_\_\_

\_\_\_\_\_

**PREȘEDINTE,**  
**Gheorghiță Liviu Goncea**

Semnătura: \_\_\_\_\_



**SECRETAR,**  
**Alexandru Ștefan Deaconu**

Semnătura: \_\_\_\_\_

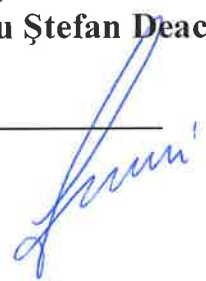

**Membrii comisiei:**

Steluța Todea



Ionel Florian Lixandru



Cristian Gabriel Seidler

**MUNICIPIUL BUCUREȘTI**  
**CONSILIUL LOCAL AL SECTORULUI 1**

**Comisia de studii, prognoze economico-sociale, buget, impozite și taxe locale – domeniul buget - finanțe (1)**

## RAPORT

**Privind:**

**Proiectul de hotărâre** privind acordarea unui sprijin financiar Patriarhiei Române în valoare de 10.000.000 lei pentru finanțarea unor lucrări la Catedrala Mântuirii Neamului (Catedrala Națională)

**Inițiator:** Primarul Sectorului 1

**Comisia** întrunită în ședința din 27.09.2016 a luat în dezbatere Raportul de specialitate întocmit de Direcția Investiții din cadrul aparatului de specialitate al Primarului Sectorului 1

În urma dezbaterilor, Comisia hotărăște avizarea **FAVOARABILĂ/NEFAVORABILĂ** a proiectului de hotărâre.

Obiecțiuni: \_\_\_\_\_

Față de hotărârea Comisiei s-au exprimat următoarele opinii: \_\_\_\_\_

**Rezultatul votului:** IMPOTRIVĂ

**PREȘEDINTE,**  
**Gheorghică Liviu Goncea**

**SECRETAR,**  
**Alexandru Ștefan Deaconu**

**Semnătura:** \_\_\_\_\_

**Semnătura:** \_\_\_\_\_

**Membrii comisiei:**

Steluța Todea *Steluța*

Ionel Florian Lixandru

Cristian Gabriel Seidler

*Seidler* **PENTRU!**  
*Seidler*

**MUNICIPIUL BUCUREȘTI**  
**CONSILIUL LOCAL AL SECTORULUI 1**

**Comisia pentru administrație publică locală, juridică, apărarea ordinii publice, respectarea drepturilor și libertăților cetățenilor și patrimoniu – domeniul juridic și patrimoniu (4)**

## **RAPORT**

**Privind:**

**Proiectul de hotărâre** privind acordarea unui sprijin financiar Patriarhiei Române în valoare de 10.000.000 lei pentru finanțarea unor lucrări la Catedrala Mântuirii Neamului (Catedrala Națională)

**Inițiator:** Primarul Sectorului 1

**Comisia** întrunită în ședința din 29.09.2016 a luat în dezbatere Raportul de specialitate întocmit de Direcția Investiții din cadrul aparatului de specialitate al Primarului Sectorului 1

În urma dezbaterilor Comisia hotărăște avizarea  
**FAVOARABILĂ/NEFAVORABILĂ** a proiectului de hotărâre.  
 Obiecțiuni: \_\_\_\_\_

Față de hotărârea Comisiei s-au exprimat următoarele opinii: \_\_\_\_\_

**Rezultatul votului:** 2 voturi pentru - grupul PSD  
2 voturi împotriva - USB și PNL

**PREȘEDINTE,**  
**Ancuța Sorina Comănici**

**Semnătura:** \_\_\_\_\_

**SECRETAR,**  
**Cristian Adrian Tudose**

**Semnătura:** \_\_\_\_\_

**Membrii comisiei:**

Juliana Cristina Grigorescu

Dorina Luminița Bănișor

Manuela Mureșan

**Nr. K/ 1497 / 09.08.2016**

## **ANUNȚ**

În conformitate cu prevederile Legii nr.52/2003 privind transparența decizională în administrația publică locală, republicată, Sectorul 1 al Municipiului București aduce la cunoștință publică următorul proiect de act normativ:

**Proiect de hotărâre privind acordarea unui sprijin financiar Patriarhiei Române în valoare de 10.000.000 lei pentru finanțarea unor lucrări la Catedrala Mântuirii Neamului (Catedrala Națională)**

Potrivit art.7 alin.(2) din Legea nr.52/2003 privind transparența decizională în administrația publică locală, republicată, *“Anunțul referitor la elaborarea unui proiect de act normativ va fi adus la cunoștința publicului ... cu cel puțin 30 de zile lucrătoare, înainte de supunerea spre avizare de către autoritățile publice...”*

Procedură dezbateri: 30 de zile lucrătoare; termen: **22.09.2016**;

Proiectul de act normativ, mai sus amintit, cu documentația de bază, poate fi consultat:

- pe site-ul Sectorului 1 al Municipiului București [www.primarias1.ro](http://www.primarias1.ro);
- la sediul Sectorului 1 al Municipiului București, Bdul Banu Manta nr. 9, sector 1.

Proiectul de act normativ se poate obține în copie, pe bază de cerere depusă la Centrul de Informare.

În conformitate cu prevederile art.7 alin.(4) din Legea nr.52/2003 privind transparența decizională în administrația publică locală, republicată, până la data de **24.08.2016**, se pot trimite în scris propuneri, sugestii, opinii cu valoare de recomandare privind proiectul de act normativ de mai sus.

Propunerile, sugestiile sau opiniile cu valoare de recomandare se vor transmite:

- pe adresa [registratura@primarias1.ro](mailto:registratura@primarias1.ro);





- prin poștă, pe adresa Sectorului 1 al Municipiului București, Bdul Banu Manta nr.9, sector 1, București.
- depuse la Registratura Generală a Sectorului 1.

Materialele transmise vor purta mențiunea:

**„Recomandare la proiect de act normativ”**

**SECRETAR,**  
cu delegare de atribuții,  
  
**GEORGETA RAPORTARU**

**Șef Serviciu Secretariat General, Audiențe,**  
**Georgeta Raportaru**



**Întocmit,**  
**Consilier superior Daniela Anton**





## PROCES VERBAL

încheiat astăzi,

09.08.2016

Subsemnata GEORGETA RAPORTARU, Șef Serviciu Secretariat General, Audiențe, am procedat la afișarea la sediul Primăriei Sectorului 1 (Bdul Banu Manta nr.9, sector 1, București) a **Proiectului de hotărâre privind acordarea unui sprijin financiar Patriarhiei Române în valoare de 10.000.000 lei pentru finanțarea unor lucrări la Catedrala Mântuirii Neamului (Catedrala Națională)**, conform Legii transparenței decizionale nr.52/2003.

La data de **24.08.2016** se va comunica Serviciului Secretariat General, Audiențe dacă în evidențele registraturii generale au fost înregistrate cereri ce conțin propuneri, sugestii sau opinii referitoare la regulamentul mai sus menționat.

**Serviciul Secretariat General,**

**Audiențe,**

**Georgeta Raportaru**



**Serviciul Registratură,**

**Relații cu Publicul,**

**Cristina Ecaterina Sârb**





MUNICIPIUL BUCUREȘTI  
**SECTORUL 1**

www.primariasector1.ro

SERVICIUL SECRETARIAT GENERAL,  
AUDIENȚE

Nr.K 1833/22.09.2016

Către

Direcția de Investiții

Doamnei Diana Beatrice PAULIUC - director executiv

Prin prezenta, vă informăm că urmare a solicitărilor exprese formulate de consilierii locali în cadrul ședinței ordinare a Consiliului Local al Sectorului 1 din data de 28.07.2016, **Proiectul de hotărâre privind acordarea unui sprijin financiar Patriarhiei Române în valoare de 10.000.000 lei pentru finanțarea unor lucrări la Catedrala Mântuirii Neamului (Catedrala Națională)**- a fost adus la cunoștință publică conform prevederilor Legii nr. 52/2003 privind transparența decizională în administrația publică locală, republicată, (afișat pe site-ul instituției), în data de 09.08.2016.

Conform mențiunilor din Anunț, până la data de **24.08.2016** a fost stabilit termen pentru trimiterea în scris a propunerilor/sugestiilor/opiniilor cu valoare de recomandare.

Până la data de **22.09.2016**, când s-a împlinit termenul procedurii de dezbatere, au fost înregistrate la Registratura Generală a instituției, cu referire la proiect, următoarele documente, anexate în xerocopie:

1. 26299/01.08.2016 - domnul Răzvan Pasca
2. 26300/01.08.2016 - doamna Elena R
3. 26302/01.08.2016 - domnul Constantin Varnischi
4. 26820/01.04.2016 - domnul Ion Iliescu
5. 29484/26.08.2016 - domnul Vlad Maier
6. 29629/29.08.2016 - domnul Dan Mateescu
7. 29866/30.08.2016 - doamna Mariana Bradler
8. 30680/05.09.2016 - domnul Dan Timotin

Șef Serviciu,

Georgeta Raportaru

+ 28591/19.08.2016  
26304/01.08.2016  
26301/01.08.2016  
26143/29.07.2016  
aduse de la  
SIRM în  
23.09.2016  
ora 14.15.

Au primit  
Specia

99



PRIMARIA A FOST CERTIFICATĂ ISO 9001:2008  
PRIVIND SISTEMUL DE MANAGEMENT AL  
CALITĂȚII ÎN URMA AUDITULUI DE CERTIFICARE  
DE CĂTRE ORGANISMUL ACREDITAT PENTRU  
CERTIFICAREA SISTEMELOR DE MANAGEMENT  
AL CALITĂȚII SR EN 45012 "AEROO"

MUNICIPIUL BUCUREȘTI

CONSILIUL LOCAL AL SECTORULUI 1

Comisia de studii, prognoze economico-sociale, buget, impozite și taxe locale – domeniul buget - finanțe (1)

## RAPORT

Privind:

*Acordarea unui ajutor financiar Patriarhiei Române în valoare de 10.000.000 lei pt. finanțarea unor lucrări la Catedrala Mântuirii Neamului (Catedrala Națională).*

Inițiator: Primarul Sectorului 1

Comisia întrunită în ședința din 20.12.2016 a luat în dezbatere  
Raportul de D. Investiții specialitate întocmit de

În urma dezbaterilor, Comisia hotărăște avizarea  
**FAVOARABILĂ/NEFAVORABILĂ** a proiectului de hotărâre.

Obiecțiuni: \_\_\_\_\_

Față de hotărârea Comisiei s-au exprimat următoarele opinii: \_\_\_\_\_

Rezultatul votului: \_\_\_\_\_

PREȘEDINTE,  
Gheorghică Liviu Goncea

Semnătura: \_\_\_\_\_

SECRETAR,  
Alexandru Ștefan Deaconu

Semnătura: \_\_\_\_\_

Membrii comisiei:

Steluța Todea

Ionel Florian Lixandru

Cristian Gabriel Seidler

*Flora*

# CATEDRALA MANTUIRII NEAMULUI

Contract de Executie Lucrari Nr. 5662 / 06.06.2013

Centralizator lucrari ramase de executat la 01 iulie 2016

Continuare lucrări de construcții Catedrala Mântuirii Neamului - București

Nr. crt.	Capitolul de lucrari	UM	CONTRACT			Executat			Rest de executat		
			Canitate	pt. euro	Valoare totala euro	Canitate	PU euro	Valoare totala euro	Canitate	PU euro	Valoare totala euro
01. ZIDARIE CUPOLE SI PERETI						1,693,327.18 €			840,144.57 €		
1	Zidărie din cărămidă cu goluri G.V.P. de 25 cm grosime executată cu mortar marca M1000,00Z, la exterior suprafețe verticale	mc	8600.00	64.36	553,475.95	2769.52000	64.36	178,246.3 €	5,830.48	64.36	375,236.10 €
			material	48.27	415,106.97		48.27	0.0 €		48.27	281,437.3 €
			manopera	15.45	132,834.23		15.45	0.0 €		15.45	90,086.9 €
			utilitaj	0.64	5,534.76		0.64	0.0 €		0.64	3,731.5 €
			transport	-	-		-	0.0 €		-	0.0 €
2	Preparare mortar M1000,00Z 8600.00 x 0.210 = 1810,00	mc	1810.00	79.96	144,735.88	1561.13000	79.96	124,828.0 €	248.87	79.96	19,900.78 €
			material	59.97	108,551.91		59.97	0.0 €		59.97	14,924.7 €
			manopera	10.99	36,183.97		10.99	0.0 €		10.99	4,974.9 €
			utilitaj	-	-		-	0.0 €		-	0.0 €
			transport	-	-		-	0.0 €		-	0.0 €
3	Zidărie din cărămidă plină presată arsa de 25 cm grosime executată cu mortar de var placare beton la interior pe suprafețe verticale, cărămizi 240x115x63 clasa C100 calitatea A (suport pentru pictură)	mc	4520.00	139.09	628,689.29	3052.23000	139.09	424,534.7 €	1,467.77	139.09	204,152.94 €
			material	104.32	471,516.97		104.32	0.0 €		104.32	153,117.8 €
			manopera	33.38	150,885.43		33.38	0.0 €		33.38	48,994.2 €
			utilitaj	1.39	6,286.89		1.39	0.0 €		1.39	2,040.2 €
			transport	-	-		-	0.0 €		-	0.0 €
4	Zidărie din cărămidă plină presată arsa de 25 cm grosime executată cu mortar de var, placare beton la interior pe suprafețe curbe, cărămizi 240x115x63 clasa C100 calitatea A (suport pentru pictură)	mc	1740.00	143.81	250,234.26	782.53000	143.81	112,535.6 €	957.47	143.81	137,696.44 €
			material	107.66	187,675.69		107.66	0.0 €		107.66	103,272.7 €
			manopera	34.52	60,056.22		34.52	0.0 €		34.52	33,051.9 €
			utilitaj	1.44	2,502.34		1.44	0.0 €		1.44	1,378.8 €
			transport	-	-		-	0.0 €		-	0.0 €
5	Preparare mortar de var pentru zidărie (suport pentru pictură) 6260 x 0.220 = 1.380,00	mc	1380.00	84.20	116,191.80	0.00000	84.20	0.0 €	1,380.00	84.20	116,191.80 €
			material	63.15	87,143.85		63.15	0.0 €		63.15	87,147.0 €
			manopera	20.21	27,886.03		20.21	0.0 €		20.21	27,886.8 €
			utilitaj	0.64	1,161.92		0.84	0.0 €		0.84	1,155.2 €
			transport	-	-		-	0.0 €		-	0.0 €
TOTAL Zidărie cupole si pereti					1,693,327.18		0.00		853,178.06		
02.01. Corp Principal 0.00 +9.00						2,568,833.23 €			99,247.80 €		
02.01.01	Confectionare armatura BS1500S	tone	2089.15	664.67	1,388,595.37	2089.15000	664.67	1,388,595.4 €	0.00	664.67	0.0 €
			material	598.20	1,249,735.83		17.70	647,445.2 €		598.20	0.0 €
			manopera	46.53	97,201.68		173.99	49,971.5 €		46.53	0.0 €
			utilitaj	19.94	41,657.86		72.95	21,414.8 €		19.94	0.0 €
			transport	-	-		24.79	0.0 €		-	0.0 €
02.01.02	Cofraje pentru placi	mp	1128.00	17.70	19,969.55	1128.00000	17.70	19,969.6 €	0.00	17.70	0.0 €
			material	15.93	17,972.60		76.48	0.0 €		15.93	0.0 €
			manopera	1.77	1,996.96		20.06	0.0 €		1.77	0.0 €
			utilitaj	-	-		173.99	0.0 €		-	0.0 €
			transport	-	-		76.48	0.0 €		-	0.0 €
02.01.03	Montare armatura BS1500s in placa	tone	137.02	173.99	23,839.85	137.02100	173.99	23,840.0 €	0.00	173.99	-0.2 €
			material	24.36	3,337.58		24.36	0.0 €		24.36	0.0 €
			manopera	149.63	20,502.27		149.63	0.0 €		149.63	-0.1 €
			utilitaj	-	-		-	0.0 €		-	0.0 €
			transport	-	-		-	0.0 €		-	0.0 €

Nr. crt	Capitolul de lucrari	UM	CONTRACT			Executat			Rest de executat		
			Contitate	PU euro	Valoare totala euro	Contitate	PU euro	Valoare totala euro	Contitate	PU euro	Valoare totala euro
02.01.04	Turnare beton clasa C40/50 in placa	mc	442.00	72.95	32,243.81	442.00000	72.95	32,243.81	0.00	72.95	0.00
			material	51.06	22,570.67		51.06	0.00		51.06	0.00
			manopera	14.59	6,448.75		14.59	0.00		14.59	0.00
			utilaj	7.29	3,224.33		7.29	0.00		7.29	0.00
			transport	-	0.00		-	0.00		-	0.00
02.01.05	Cofraje pentru grinzi	mp	2920.00	24.79	72,377.64	1752.34000	24.79	43,435.00	1,167.66	24.79	28,942.66
			material	22.31	65,139.88		22.31	0.00		22.31	26,050.50
			manopera	2.48	7,237.75		2.48	0.00		2.48	2,895.80
			utilaj	-	0.00		-	0.00		-	0.00
			transport	-	0.00		-	0.00		-	0.00
02.01.06	Montare armatura BS1500s in grinzi	tone	313.37	173.99	54,522.65	272.48400	173.99	47,409.00	40.89	173.99	7,113.70
			material	24.36	7,633.17		24.36	0.00		24.36	996.00
			manopera	149.63	46,889.48		149.63	0.00		149.63	6,117.80
			utilaj	-	0.00		-	0.00		-	0.00
			transport	-	0.00		-	0.00		-	0.00
02.01.07	Turnare beton clasa C40/50 in grinzi	mc	1010.88	76.48	77,308.85	594.58000	76.48	45,471.60	416.30	76.48	31,837.30
			material	53.53	54,110.19		53.53	22,284.50		53.53	22,284.50
			manopera	15.30	15,401.77		15.30	0.00		15.30	6,309.40
			utilaj	7.65	7,730.88		7.65	0.00		7.65	3,184.70
			transport	-	0.00		-	0.00		-	0.00
02.01.08	Cofraje pentru pereti si stilpi	mp	15441.00	20.06	309,817.84	13878.33000	20.06	278,463.50	1,562.67	20.06	31,354.40
			material	18.06	278,836.06		18.06	14,773.30		18.06	28,221.80
			manopera	2.01	30,981.78		2.01	1,644.20		2.01	3,141.00
			utilaj	-	0.00		-	0.00		-	0.00
			transport	-	0.00		-	0.00		-	0.00
02.01.09	Montare armatura BS1500s in pereti si stalpi	tone	1638.76	173.99	285,124.70	1638.76000	173.99	285,124.70	0.00	173.99	0.00
			material	24.36	39,917.46		24.36	11,269.40		24.36	0.00
			manopera	149.63	245,207.28		149.63	69,221.60		149.63	0.00
			utilaj	-	0.00		-	0.00		-	0.00
			transport	-	0.00		-	0.00		-	0.00
02.01.10	Turnare beton clasa C40/50 in pereti si stalpi	mc	5286.32	76.48	404,280.73	5286.32000	76.48	404,280.70	0.00	76.48	0.00
			material	53.53	282,996.51		53.53	9,669.10		53.53	0.00
			manopera	15.30	80,856.15		15.30	2,763.60		15.30	0.00
			utilaj	7.65	40,428.07		7.65	1,381.80		7.65	0.00
			transport	-	0.00		-	0.00		-	0.00
TOTAL Corp Principal 0.00 +9.00					2,668,081.03			2,668,833.23			99,247.80
02.02. Corp Principal +9.00 +18.00					2,916,179.30			2,348,466.55			567,712.75
02.02.01	Confectionare armatura BS1500s	tone	2252.93	664.67	1,497,455.02	1749.44558	664.67	1,162,804.00	503.48	664.67	334,651.00
			material	598.20	1,347,709.52		598.20	0.00		598.20	301,184.40
			manopera	46.53	104,821.85		46.53	0.00		46.53	23,427.10
			utilaj	19.94	44,923.65		19.94	0.00		19.94	10,039.50
			transport	0.00	0.00		0.00	0.00		0.00	0.00
02.02.02	Cofraje pentru placi	mp	2211.00	20.06	44,362.88	2211.00000	20.06	44,362.90	0.00	20.06	0.00
			material	18.06	39,926.59		18.06	0.00		18.06	0.00
			manopera	2.01	4,436.29		2.01	0.00		2.01	0.00
			utilaj	0.00	0.00		0.00	0.00		0.00	0.00
			transport	0.00	0.00		0.00	0.00		0.00	0.00
02.02.03	Montare armatura BS1500s in placa	tone	137.99	173.99	24,008.62	137.99000	173.99	24,008.60	0.00	173.99	0.00
			material	24.36	3,351.21		24.36	0.00		24.36	0.00
			manopera	149.63	20,647.41		149.63	0.00		149.63	0.00
			utilaj	0.00	0.00		0.00	0.00		0.00	0.00
			transport	0.00	0.00		0.00	0.00		0.00	0.00



Nr. crt	Capitolul de lucrări	UM	CONTRACT			Executat			Rest de executat		
			Canitate	PU euro	Valoare totala euro	Canitate	PU euro	Valoare totala euro	Canitate	PU euro	Valoare totala euro
02.02.04	Turnare beton clasa C40/50 in placa	mc	445.12	72.95	32,471.41		72.95	32,471.4 €		72.95	0.0 €
			material	51.06	22,729.99		51.06	0.0 €	0.00	51.06	0.0 €
			manopera	14.50	6,494.28		14.50	0.0 €		14.50	0.0 €
			utilaj	7.29	3,247.14		7.29	0.0 €		7.29	0.0 €
			transport	0.00	0.00		0.00	0.0 €		0.00	0.0 €
02.02.05	Cofraje pentru grinzi	mp	1977.00	25.96	51,327.91		25.96	51,327.9 €		25.96	0.0 €
			material	23.37	46,195.12		23.37	0.0 €	0.00	23.37	0.0 €
			manopera	2.60	5,132.79		2.60	0.0 €	0.00	2.60	0.0 €
			utilaj	0.00	0.00		0.00	0.0 €		0.00	0.0 €
			transport	0.00	0.00		0.00	0.0 €		0.00	0.0 €
02.02.06	Montare armatura BS1500s in grinzi	tone	131.86	173.99	22,942.07		173.99	22,213.9 €		173.99	728.1 €
			material	24.36	3,211.89		24.36	0.0 €	4.19	24.36	101.9 €
			manopera	149.63	19,730.13		149.63	0.0 €		149.63	626.2 €
			utilaj	0.00	0.00		0.00	0.0 €		0.00	0.0 €
			transport	0.00	0.00		0.00	0.0 €		0.00	0.0 €
02.02.07	Turnare beton clasa C40/50 in grinzi	mc	425.36	76.48	32,530.2 €		76.48	32,530.2 €		76.48	0.0 €
			material	53.53	22,771.11		53.53	0.0 €	0.00	53.53	0.0 €
			manopera	15.30	6,506.03		15.30	0.0 €	0.00	15.30	0.0 €
			utilaj	7.65	3,253.02		7.65	0.0 €	0.00	7.65	0.0 €
			transport	0.00	0.00		0.00	0.0 €	0.00	0.00	0.0 €
02.02.08	Cofraje pentru pereti si stalpi	mp	17741.00	21.24	376,823.88		21.24	295,775.0 €		21.24	81,048.9 €
			material	19.12	339,141.43		19.12	0.0 €	3,815.81	19.12	72,958.3 €
			manopera	2.12	37,682.39		2.12	0.0 €		2.12	8,089.5 €
			utilaj	0.00	0.00		0.00	0.0 €		0.00	0.0 €
			transport	0.00	0.00		0.00	0.0 €		0.00	0.0 €
02.02.09	Montare armatura BS1500s in pereti si stalpi	tone	1933.08	173.99	345,032.33		173.99	247,458.8 €		173.99	97,573.5 €
			material	24.36	48,304.53		24.36	0.0 €		24.36	13,661.2 €
			manopera	149.63	296,727.80		149.63	0.0 €	560.81	149.63	83,913.4 €
			utilaj	0.00	0.00		0.00	0.0 €		0.00	0.0 €
			transport	0.00	0.00		0.00	0.0 €		0.00	0.0 €
02.02.10	Turnare beton clasa C40/50 in pereti si stalpi	mc	6397.04	76.48	489,225.02		76.48	435,513.8 €		76.48	53,711.2 €
			material	53.53	342,457.51		53.53	0.0 €	702.32	53.53	37,595.2 €
			manopera	15.30	97,845.00		15.30	0.0 €		15.30	10,745.5 €
			utilaj	7.65	48,922.50		7.65	0.0 €		7.65	5,372.7 €
			transport	0.00	0.00		0.00	0.0 €		0.00	0.0 €
TOTAL Corp Principal +9.00 +18.00					2,516,179.31			0.00			667,712.75
02.03. Corp Principal +18.00 +27.00					2,501,374.67 €			2,094,644.61 €			406,730.06 €
02.03.01	Confectionare armatura BS1500s	tone	1925.69	664.67	1,279,948.41		664.67	1,049,075.3 €		664.67	230,873.1 €
			material	598.20	1,151,953.57		598.20	0.0 €	347.35	598.20	207,784.8 €
			manopera	46.53	89,536.39		46.53	0.0 €		46.53	16,162.2 €
			utilaj	19.94	38,398.45		19.94	0.0 €		19.94	6,926.2 €
			transport	0.00	0.00		0.00	0.0 €		0.00	0.0 €
02.03.02	Cofraje pentru placi	mp	1102.00	20.06	22,111.21		20.06	15,232.3 €		20.06	6,879.0 €
			material	18.06	19,900.09		18.06	0.0 €		18.06	6,191.7 €
			manopera	2.01	2,211.12		2.01	0.0 €	342.84	2.01	689.1 €
			utilaj	0.00	0.00		0.00	0.0 €		0.00	0.0 €
			transport	0.00	0.00		0.00	0.0 €		0.00	0.0 €
02.03.03	Montare armatura BS1500s in placa	tone	88.98	173.99	15,481.46		173.99	18,101.7 €		173.99	-2,620.3 €
			material	24.36	2,167.40		24.36	0.0 €	-15.06	24.36	-366.9 €
			manopera	149.63	13,314.06		149.63	0.0 €		149.63	-2,253.4 €
			utilaj	0.00	0.00		0.00	0.0 €		0.00	0.0 €
			transport	0.00	0.00		0.00	0.0 €		0.00	0.0 €

Nr. crt	Capitolul de Inerari	Unit	CONTRACT			Executat			Rest de executat		
			Canitate	PU euro	Valoare totala euro	Canitate	PU euro	Valoare totala euro	Canitate	PU euro	Valoare totala euro
02.03.01	Turnare beton clasa C40/50 in placa	m c	287.04 material	72.95 51.06	20.939.51 14.637.66	212.28000	72.95 51.06	15.485.8 € 0.0 €	74.76	72.95 51.06	5.453.7 € 3.817.2 €
			manopera utilaj	14.59 7.29	4.187.90 2.093.95		14.59 7.29	0.0 € 0.0 €		14.59 7.29	1.090.7 € 545.0 €
02.03.05	Cofraje pentru grinzi	mp	1185.00 material	27.15 24.43	31.355.92 28.220.33	658.00000	27.15 24.43	17.863.4 € 0.0 €	497.00	27.15 24.43	13.492.5 € 12.141.7 €
			manopera utilaj	2.71 0.00	3.135.59 0.00		2.71 0.00	0.0 € 0.0 €		2.71 0.00	1.346.9 € 0.0 €
02.03.06	Montare armatura BS1500s in grinzi	tone	103.81 material	173.99 24.36	18.061.70 2.528.64		173.99 24.36	0.0 € 0.0 €		173.99 24.36	0.0 € 734.5 €
			manopera utilaj	149.63 0.00	15.533.07 0.00	73.66000	149.63 0.00	0.0 € 0.0 €	30.15	149.63 0.00	4.511.3 € 0.0 €
02.03.07	Turnare beton clasa C40/50 in grinzi	m c	334.88 material	76.48 53.53	25.610.54 17.927.58		76.48 53.53	16.136.9 € 0.0 €		76.48 53.53	9.473.6 € 6.631.1 €
			manopera utilaj	15.30 7.05	5.122.11 2.561.05	211.00400	15.30 7.05	0.0 € 0.0 €	123.88	15.30 7.05	1.895.3 € 947.7 €
02.03.08	Cofraje pentru pereti si stalpi	mp	16002.00 material	22.43 20.18	358.856.74 322.971.06		22.43 20.18	311.945.5 € 0.0 €		22.43 20.18	46.911.2 € 42.213.5 €
			manopera utilaj	2.24 0.00	35.885.67 0.00	13910.15200	2.24 0.00	0.0 € 0.0 €	2,091.85	2.24 0.00	4.685.7 € 0.0 €
02.03.09	Montare armatura BS1500s in pereti si stalpi	tone	1732.90 material	173.99 24.36	301.503.98 42.210.56		173.99 24.36	238.530.7 € 0.0 €		173.99 24.36	62.973.3 € 8.816.9 €
			manopera utilaj	149.63 0.00	259.293.43 0.00	1370.96000	149.63 0.00	0.0 € 0.0 €	361.94	149.63 0.00	54.157.1 € 0.0 €
02.03.10	Turnare beton clasa C40/50 in pereti si stalpi	m c	5590.00 material	76.48 53.53	427.505.20 299.263.64		76.48 53.53	399.457.1 € 0.0 €		76.48 53.53	28.048.1 € 19.632.3 €
			manopera utilaj	15.30 7.65	82.501.04 42.740.52	5223.24700	15.30 7.65	0.0 € 0.0 €	366.75	15.30 7.65	5.611.3 € 2.805.7 €
TOTAL Corp Principal +18.00 +27.00				0.00	2.501.374.7		0.00	0.0 €		0.00	0.0 €
02.04. Corp Principal +27.00 +36.00					2,603,396.53 €			1,731,250.14 €			872,146.39 €
02.04.01	Confectionare armatura BS1500S	tone	1955.35 material	664.67 598.20	1,299,662.52 1,169,696.27		664.67 598.20	960.807.8 € 0.0 €		664.67 598.20	338,854.8 € 304,967.7 €
			manopera utilaj	46.53 19.94	90,976.38 30,385.88	1445.54100	46.53 19.94	0.0 € 0.0 €	509.81	46.53 19.94	23,721.4 € 10,165.6 €
02.04.02	Cofraje pentru placi	mp	1543.00 material	20.06 18.06	30,959.71 27,863.44		20.06 18.06	603.5 € 0.0 €		20.06 18.06	30,356.2 € 27,323.3 €
			manopera utilaj	2.01 0.00	3,095.97 0.00	30.08000	2.01 0.00	0.0 € 0.0 €	1,512.92	2.01 0.00	3,041.0 € 0.0 €
02.04.03	Montare armatura BS1500s in placa	tone	97.36 material	173.99 24.36	16,939.48 2,371.53		173.99 24.36	1,193.6 € 0.0 €		173.99 24.36	15,745.9 € 2,204.6 €
			manopera utilaj	149.63 0.00	14,567.95 0.00	6.86000	149.63 0.00	0.0 € 0.0 €	90.50	149.63 0.00	13,541.5 € 0.0 €
			transport	0.00	0.00		0.00	0.0 €		0.00	0.0 €



Nr. crt	Capitolul de lucrări	UM	CONTRACT			Executat			Rest de executat		
			Canitate	PU euro	Valoare totala euro	Canitate	PU euro	Valoare totala euro	Canitate	PU euro	Valoare totala euro
02.04.04	Turnare beton clasa C40/50 in placa	mc	314.08	77.24	24,259.84		77.24	580.9 €		77.24	23,679.0 €
			material	54.07	10,981.89		54.07	0.0 €		54.07	16,375.7 €
			manopera	15.45	4,851.07		15.45	0.0 €	306.56	15.45	4,736.4 €
			utilaj	7.72	2,425.98		7.72	0.0 €		7.72	2,366.6 €
			transport	0.00	0.00		0.00	0.0 €		0.00	0.0 €
02.04.05	Cofraje pentru grinzi	mp	742.00	28.32	21,016.14		28.32	0.0 €		28.32	21,016.1 €
			material	25.49	18,914.55		25.49	0.0 €		25.49	18,913.6 €
			manopera	2.83	2,101.61		2.83	0.0 €	742.00	2.83	2,099.9 €
			utilaj	0.00	0.00		0.00	0.0 €		0.00	0.0 €
			transport	0.00	0.00		0.00	0.0 €		0.00	0.0 €
02.04.06	Montare armatura BS1500s in grinzi	tone	67.38	173.99	11,753.32		173.99	4,290.5 €		173.99	7,432.8 €
			material	24.36	1,041.26		24.36	0.0 €		24.36	1,040.7 €
			manopera	149.63	10,082.03		149.63	0.0 €	42.72	149.63	6,392.2 €
			utilaj	0.00	0.00		0.00	0.0 €		0.00	0.0 €
			transport	0.00	0.00		0.00	0.0 €		0.00	0.0 €
02.04.07	Turnare beton clasa C40/50 in grinzi	mc	217.36	80.77	17,555.72		80.77	0.0 €		80.77	17,555.7 €
			material	56.54	12,269.03		56.54	0.0 €		56.54	12,289.5 €
			manopera	16.15	3,511.14		16.15	0.0 €	217.36	16.15	3,510.4 €
			utilaj	8.08	1,755.57		8.08	0.0 €		8.08	1,756.3 €
			transport	0.00	0.00		0.00	0.0 €		0.00	0.0 €
02.04.08	Cofraje pentru pereti si stilpi	mp	17084.00	23.60	403,206.33		23.60	235,828.2 €		23.60	167,378.2 €
			material	21.24	362,885.75		21.24	0.0 €		21.24	150,631.4 €
			manopera	2.36	40,320.64		2.36	0.0 €	7,091.87	2.36	16,736.8 €
			utilaj	0.00	0.00		0.00	0.0 €		0.00	0.0 €
			transport	0.00	0.00		0.00	0.0 €		0.00	0.0 €
02.04.09	Montare armatura BS1500s in pereti si stalpi	tone	1790.61	173.99	311,544.84		173.99	220,967.9 €		173.99	90,577.0 €
			material	24.36	43,616.29		24.36	0.0 €		24.36	12,681.6 €
			manopera	149.63	267,928.55		149.63	0.0 €	520.59	149.63	77,896.3 €
			utilaj	0.00	0.00		0.00	0.0 €		0.00	0.0 €
			transport	0.00	0.00		0.00	0.0 €		0.00	0.0 €
02.04.10	Turnare beton clasa C40/50 in pereti si stalpi	mc	5776.16	80.77	466,528.57		80.77	306,977.8 €		80.77	159,550.8 €
			material	56.54	326,570.03		56.54	0.0 €		56.54	111,690.4 €
			manopera	16.15	93,305.71		16.15	0.0 €	1,975.42	16.15	31,903.1 €
			utilaj	8.08	46,652.86		8.08	0.0 €		8.08	15,961.4 €
			transport	0.00	0.00		0.00	0.0 €		0.00	0.0 €
TOTAL Corp Principal +27.00 +36.00					2,603,396.5			0.00			872,146.39
02.05. Cupole si Arce Corp Principal +27.00 +45.50					7,570,989.27 €			993,582.36 €			3,125,934.21 €
02.05.01	Confectionare armatura BS1500s	tone	2168.78	664.67	1,441,523.9		664.67	724,403.9 €		664.67	717,119.1 €
			material	598.20	1,297,370.7		598.20	0.0 €		598.20	645,404.0 €
			manopera	46.53	100,906.6		46.53	0.0 €	1,078.91	46.53	50,201.7 €
			utilaj	19.94	43,245.7		19.94	0.0 €		19.94	21,513.5 €
			transport	0.00	0.00		0.00	0.0 €		0.00	0.0 €
02.05.02	Cofraje pentru pereti si stilpi	mp	1743.00	24.79	43,203.5		24.79	16,032.2 €		24.79	27,171.3 €
			material	22.31	38,883.2		22.31	0.0 €		22.31	24,456.2 €
			manopera	2.48	4,320.4		2.48	0.0 €	1,096.20	2.48	2,718.6 €
			utilaj	0.00	0.00		0.00	0.0 €		0.00	0.0 €
			transport	0.00	0.00		0.00	0.0 €		0.00	0.0 €
02.05.03	Monlare armatura BS1500s in poroti si stalpi	tone	138.63	173.99	24,120.0		173.99	0.0 €		173.99	24,120.0 €
			material	24.36	3,376.8		24.36	0.0 €		24.36	3,377.0 €
			manopera	149.63	20,743.2		149.63	0.0 €	138.63	149.63	20,743.2 €
			utilaj	0.00	0.00		0.00	0.0 €		0.00	0.0 €
			transport	0.00	0.00		0.00	0.0 €		0.00	0.0 €

Nr. crt	Capitolul de lucrari	UM	CONTRACT			Executat			Rest de executat		
			Canitate	PU euro	Valoare totala euro	Canitate	PU euro	Valoare totala euro	Canitate	PU euro	Valoare totala euro
02.05.04	Turnare beton clasa C40/50 in pereti si stalpi	mc	447.20	80.77	36,119.4	0.00000	80.77	0.0 €	447.20	80.77	36,119.4 €
			material	56.54	25,283.6		56.54	0.0 €		56.54	25,283.6 €
			manopera	16.15	7,223.9		16.15	0.0 €		16.15	7,223.9 €
			utilaj	8.08	3,611.9		8.08	0.0 €		8.08	3,611.9 €
			transport	0.00	0.0		0.00	0.0 €		0.00	0.0 €
02.05.05	Cofraje pentru suprafate curbe	mp	14641.00	111.85	1,637,660.2	691.70400	111.85	77,370.1 €	13,949.30	111.85	1,560,290.0 €
			material	100.67	1,473,694.2		100.67	0.0 €		100.67	1,404,275.6 €
			manopera	11.19	163,766.0		11.19	0.0 €		11.19	156,092.6 €
			utilaj	0.00	0.0		0.00	0.0 €		0.00	0.0 €
			transport	0.00	0.0		0.00	0.0 €		0.00	0.0 €
02.05.06	Montare armatura BS1500s in cupole si arce	tone	2030.15	173.99	353,222.0	807.04000	173.99	140,415.4 €	1,223.11	173.99	212,806.6 €
			material	24.36	49,451.1		24.36	0.0 €		24.36	29,795.0 €
			manopera	149.63	303,770.3		149.63	0.0 €		149.63	183,013.9 €
			utilaj	0.00	0.0		0.00	0.0 €		0.00	0.0 €
			transport	0.00	0.0		0.00	0.0 €		0.00	0.0 €
02.05.07	Turnare beton clasa C40/50 in cupole si arce	mc	6548.88	89.12	583,668.5	396.75500	89.12	35,360.8 €	6,152.13	89.12	548,307.8 €
			material	62.39	408,568.3		62.39	0.0 €		62.39	383,831.1 €
			manopera	17.62	116,733.7		17.62	0.0 €		17.62	109,630.9 €
			utilaj	0.00	0.0		0.00	0.0 €		0.00	0.0 €
			transport	0.00	0.0		0.00	0.0 €		0.00	0.0 €
02.05.08	Sustinere verticala de la cota 0.00/16.00 pana la cotele +27.00 0.00 +45.00 (suprafata in plan la cota 0.00 pe care reazema schela)	pau	1.00	3,451,472.70	3,451,472.7	0.00000	3,451,472.70	0.0 €	0.00	3,451,472.70	0.0 €
			material	103,544.18	103,544.2		103,544.18	0.0 €		103,544.18	0.0 €
			manopera	1,380,589.08	1,380,589.1		1,380,589.08	0.0 €		1,380,589.08	0.0 €
			utilaj	1,967,339.44	1,967,339.4		1,967,339.44	0.0 €		1,967,339.44	0.0 €
			transport	0.00	0.0		0.00	0.0 €		0.00	0.0 €
TOTAL Cupole si Arce Corp Principal +27.00 +45.50					7,570,989.3			0.00			3,126,934.21
02.06. Corp Principal +36.00 +45.00					2,895,596.40 €			0.00 €			2,895,596.40 €
02.06.01	Confectionare armatura BS1500s	tone	2135.51	664.67	1,419,409.47	0.00000	664.67	0.0 €	2,135.51	664.67	1,419,409.5 €
			material	598.20	1,277,488.52		598.20	0.0 €		598.20	1,277,462.1 €
			manopera	46.53	99,358.66		46.53	0.0 €		46.53	99,365.3 €
			utilaj	19.94	42,582.28		19.94	0.0 €		19.94	42,582.1 €
			transport	0.00	0.00		0.00	0.0 €		0.00	0.0 €
02.06.02	Cofraje pentru placi	mp	2164.00	20.06	43,419.84	0.00000	20.06	0.0 €	2,164.00	20.06	43,419.8 €
			material	18.06	39,077.66		18.06	0.0 €		18.06	39,081.8 €
			manopera	2.01	4,341.58		2.01	0.0 €		2.01	4,349.6 €
			utilaj	0.00	0.00		0.00	0.0 €		0.00	0.0 €
			transport	0.00	0.00		0.00	0.0 €		0.00	0.0 €
02.06.03	Montare armatura BS1500s in placa	tone	204.40	173.99	35,563.17	0.00000	173.99	0.0 €	204.40	173.99	35,563.2 €
			material	24.36	4,978.84		24.36	0.0 €		24.36	4,979.2 €
			manopera	149.63	30,584.22		149.63	0.0 €		149.63	30,584.4 €
			utilaj	0.00	0.00		0.00	0.0 €		0.00	0.0 €
			transport	0.00	0.00		0.00	0.0 €		0.00	0.0 €
02.06.04	Turnare beton clasa C40/50 in placa	mc	659.36	77.24	50,929.60	0.00000	77.24	0.0 €	659.36	77.24	50,929.6 €
			material	54.07	35,650.72		54.07	0.0 €		54.07	35,651.6 €
			manopera	15.45	10,185.92		15.45	0.0 €		15.45	10,187.1 €
			utilaj	7.72	5,092.96		7.72	0.0 €		7.72	5,090.3 €
			transport	0.00	0.00		0.00	0.0 €		0.00	0.0 €
02.06.05	Cofraje pentru grinzi	mp	525.00	29.51	15,492.28	0.00000	29.51	0.0 €	525.00	29.51	15,492.3 €
			material	26.56	13,943.05		26.56	0.0 €		26.56	13,944.0 €
			manopera	2.95	1,549.23		2.95	0.0 €		2.95	1,548.8 €
			utilaj	0.00	0.00		0.00	0.0 €		0.00	0.0 €
			transport	0.00	0.00		0.00	0.0 €		0.00	0.0 €

Nr. crt	Capitolul de lucrari	UM	CONTRACT			Executat			Rest de executat		
			Canitate	PU euro	Valoare totala euro	Canitate	PU euro	Valoare totala euro	Canitate	PU euro	Valoare totala euro
02.06.06	Montare armatura BS1500s in grinzi	tone	37.08 material manopera utilaj	173.99 24.36 149.63 0.00	6,451.48 903.21 5,548.27 0.00	0.00000	173.99 24.36 149.63 0.00	0.0 € 0.0 € 0.0 € 0.0 €	37.08	173.99 24.36 149.63 0.00	6,451.5 € 903.3 € 5,548.3 € 0.0 €
02.06.07	Turnare beton clasa C40/50 in grinzi	mc	transport 119.60	80.77	9,659.85	0.00000	80.77	0.0 €		80.77	9,659.9 €
			material manopera utilaj	56.54 16.15 8.08	6,761.99 1,931.97 965.93	0.00000	56.54 16.15 8.08	0.0 € 0.0 € 0.0 €	119.60	56.54 16.15 8.08	6,762.2 € 1,931.5 € 966.4 €
02.06.08	Cofraje pentru pereti si stilpi	mp	transport 19130.00	24.79	474,172.69	0.00000	24.79	0.0 €		24.79	474,172.7 €
			material manopera utilaj	22.31 2.48 0.00	426,755.42 47,417.27 0.00	0.00000	22.31 2.48 0.00	0.0 € 0.0 € 0.0 €	19,130.00	22.31 2.48 0.00	426,790.3 € 47,442.4 € 0.0 €
02.06.09	Montare armatura BS1500s in pereti si stalpi	tone	transport 1876.05	173.99	326,410.39	0.00000	173.99	0.0 €		173.99	326,410.4 €
			material manopera utilaj	24.36 149.63 0.00	45,697.45 280,712.93 0.00	0.00000	24.36 149.63 0.00	0.0 € 0.0 € 0.0 €	1,876.05	24.36 149.63 0.00	45,700.6 € 280,713.4 € 0.0 €
02.06.10	Turnare beton clasa C40/50 in pereti si stalpi	mc	transport 5051.76	80.77	488,788.21	0.00000	80.77	0.0 €		80.77	488,788.2 €
			material manopera utilaj	56.54 16.15 8.08	342,151.75 97,737.64 48,898.82	0.00000	56.54 16.15 8.08	0.0 € 0.0 € 0.0 €	6,051.76	56.54 16.15 8.08	342,166.5 € 97,735.9 € 48,898.2 €
02.06.11	Cofraje pentru suprafete curbe	mp	transport 152.00	111.85	17,001.87	0.00000	111.85	0.0 €		111.85	17,001.9 €
			material manopera utilaj	100.67 11.18 0.00	15,301.68 1,700.19 0.00	0.00000	100.67 11.18 0.00	0.0 € 0.0 € 0.0 €	152.00	100.67 11.18 0.00	15,301.8 € 1,700.9 € 0.0 €
02.06.12	Montare armatura BS1500s in cupole si arce	tone	transport 17.98	173.99	3,128.31	0.00000	173.99	0.0 €		173.99	3,128.3 €
			material manopera utilaj	24.36 149.63 0.00	437.56 2,690.34 0.00	0.00000	24.36 149.63 0.00	0.0 € 0.0 € 0.0 €	17.98	24.36 149.63 0.00	438.0 € 2,690.3 € 0.0 €
02.06.13	Turnare beton clasa C40/50 in cupole si arce	mc	transport 58.00	89.13	5,169.25	0.00000	89.13	0.0 €		89.13	5,169.3 €
			material manopera utilaj	62.39 17.82 8.91	3,618.47 1,033.65 516.82	0.00000	62.39 17.82 8.91	0.0 € 0.0 € 0.0 €	58.00	62.39 17.82 8.91	3,618.6 € 1,033.6 € 516.8 €
TOTAL Corp Principal +36.00 +45.00					2,895,656.39		0.00	0.0 €		0.00	2,895,656.40
02.07. Clopotnita +36.00 +48.00					436,159.50 €			0.00 €			436,159.50 €
02.07.01	Confectionare amatura BS1500S	tone	292.27 material manopera utilaj	664.67 598.20 46.53 19.94	194,263.11 174,835.80 13,598.42 5,827.89	0.00000	664.67 598.20 46.53 19.94	0.0 € 0.0 € 0.0 € 0.0 €	292.27	664.67 598.20 46.53 19.94	194,263.1 € 174,835.9 € 13,599.3 € 5,827.9 €
02.07.02	Cofraje pentru placi	mp	transport 432.00	20.06	8,667.92	0.00000	20.06	0.0 €		20.06	8,667.9 €
			material manopera utilaj	18.06 2.01 0.00	7,801.13 866.79 0.00	0.00000	18.06 2.01 0.00	0.0 € 0.0 € 0.0 €	432.00	18.06 2.01 0.00	7,801.9 € 868.3 € 0.0 €
			transport	0.00	0.00	0.00000	0.00	0.0 €		0.00	0.0 €

Nr. crt	Capitolul de lucru	UM	CONTRACT			Executat			Rest de executat		
			Cantitate	PU euro	Valoare totala euro	Cantitate	PU euro	Valoare totala euro	Cantitate	PU euro	Valoare totala euro
02.07.03	Montare armatura BS1500s in placa	tone	32.24	173.99	5,609.38		173.99	0.0 €		173.99	5,609.4 €
			material	24.36	785.41		24.36	0.0 €		24.36	785.4 €
			manopera	149.63	4,824.06		149.63	0.0 €	32.24	149.63	4,824.1 €
			utilaj	0.00	0.00		0.00	0.0 €		0.00	0.0 €
			transport	0.00	0.00		0.00	0.0 €		0.00	0.0 €
02.07.04	Turnare beton clasa C40/50 in placa	mc	104.00	77.24	8,033.16		77.24	0.0 €		77.24	8,033.1 €
			material	57.93	6,024.79		57.93	0.0 €	104.00	57.93	6,024.7 €
			manopera	7.72	803.31		7.72	0.0 €		7.72	802.9 €
			utilaj	11.59	1,204.96		11.59	0.0 €		11.59	1,205.4 €
			transport	0.00	0.00		0.00	0.0 €		0.00	0.0 €
02.07.05	Cofraje pentru grinzi	mp	802.00	29.51	17,764.48		29.51	0.0 €		29.51	17,764.5 €
			material	26.56	15,988.03		26.56	0.0 €		26.56	15,989.1 €
			manopera	2.95	1,776.45		2.95	0.0 €	602.00	2.95	1,775.9 €
			utilaj	0.00	0.00		0.00	0.0 €		0.00	0.0 €
			transport	0.00	0.00		0.00	0.0 €		0.00	0.0 €
02.07.06	Montare armatura BS1500s in grinzi	tone	33.21	173.99	5,778.14		173.99	0.0 €		173.99	5,778.1 €
			material	24.36	808.94		24.36	0.0 €		24.36	809.0 €
			manopera	149.63	4,969.20		149.63	0.0 €	33.21	149.63	4,969.2 €
			utilaj	0.00	0.00		0.00	0.0 €		0.00	0.0 €
			transport	0.00	0.00		0.00	0.0 €		0.00	0.0 €
02.07.07	Turnare beton clasa C40/50 in grinzi	mc	107.12	80.77	8,651.86		80.77	0.0 €		80.77	8,651.9 €
			material	56.54	6,056.30		56.54	0.0 €		56.54	6,056.6 €
			manopera	16.15	1,303.37		16.15	0.0 €	107.12	16.15	1,303.0 €
			utilaj	8.08	865.19		8.08	0.0 €		8.08	865.5 €
			transport	0.00	0.00		0.00	0.0 €		0.00	0.0 €
02.07.08	Cofraje pentru pereti si stalpi	mp	3218.00	24.79	79,764.13		24.79	0.0 €		24.79	79,764.1 €
			material	22.31	71,787.71		22.31	0.0 €		22.31	71,793.6 €
			manopera	2.48	7,976.41		2.48	0.0 €	3,218.00	2.48	7,980.6 €
			utilaj	0.00	0.00		0.00	0.0 €		0.00	0.0 €
			transport	0.00	0.00		0.00	0.0 €		0.00	0.0 €
02.07.09	Montare armatura BS1500s in pereti si stalpi	tona	218.26	173.99	37,974.64		173.99	0.0 €		173.99	37,974.6 €
			material	24.36	5,316.45		24.36	0.0 €		24.36	5,316.8 €
			manopera	149.63	32,658.19		149.63	0.0 €	218.26	149.63	32,658.2 €
			utilaj	0.00	0.00		0.00	0.0 €		0.00	0.0 €
			transport	0.00	0.00		0.00	0.0 €		0.00	0.0 €
02.07.10	Turnare beton clasa C40/50 in pereti si stalpi	mc	704.08	80.77	56,867.09		80.77	0.0 €		80.77	56,867.1 €
			material	56.54	39,806.97		56.54	0.0 €		56.54	39,808.7 €
			manopera	16.15	11,373.42		16.15	0.0 €	704.08	16.15	11,370.9 €
			utilaj	8.08	5,086.71		8.08	0.0 €		8.08	5,689.0 €
			transport	0.00	0.00		0.00	0.0 €		0.00	0.0 €
02.07.11	Cofraje pentru suprafete curbe	m f	79.00	111.85	8,836.50		111.85	0.0 €		111.85	8,836.5 €
			material	100.67	7,952.85		100.67	0.0 €		100.67	7,952.9 €
			manopera	11.19	803.65		11.19	0.0 €	79.00	11.19	884.0 €
			utilaj	0.00	0.00		0.00	0.0 €		0.00	0.0 €
			transport	0.00	0.00		0.00	0.0 €		0.00	0.0 €
02.07.12	Montare armatura BS1500s in cupole si arce	tona	8.56	173.99	1,489.34		173.99	0.0 €		173.99	1,489.3 €
			material	24.36	208.51		24.36	0.0 €		24.36	208.5 €
			manopera	149.63	1,280.83		149.63	0.0 €	8.56	149.63	1,280.8 €
			utilaj	0.00	0.00		0.00	0.0 €		0.00	0.0 €
			transport	0.00	0.00		0.00	0.0 €		0.00	0.0 €

Nr. crt	Capitolul de lucrări	UM	CONTRACT			Executat			Rest de executat		
			Canitate	PU euro	Valoare totala euro	Canitate	PU euro	Valoare totala euro	Canitate	PU euro	Valoare totala euro
02.07.13	Turnare beton clasa C40/50 in cupole si arce	m c	27.60	89.13	2,459.95						
			material	62.39	1,721.39						
			manopera	17.82	491.37						
			utilaj	8.91	245.98						
			transport	0.00	0.00						
<b>TOTAL</b>	<b>Clopotinila +36.00 +48.00</b>				<b>436,159.49</b>			<b>436,159.50</b>			<b>436,159.50</b>
<b>02.08. Turia Principala +45.50 +49.00</b>					<b>337,438.55 €</b>	<b>0.00 €</b>			<b>337,438.55 €</b>		
02.08.01	Confectionare armatura BS1500S	tone	246.31	664.67	163,714.87						
			material	598.20	147,343.38						
			manopera	46.53	11,460.34						
			utilaj	19.94	4,911.45						
			transport	0.00	0.00						
02.08.02	Cofraje pentru placi	m p	346.00	20.06	6,942.36						
			material	18.06	6,240.12						
			manopera	2.01	694.24						
			utilaj	0.00	0.00						
			transport	0.00	0.00						
02.08.03	Montare armatura BS1500S in placa	tone	24.82	173.99	4,318.38						
			material	24.36	604.57						
			manopera	149.63	3,713.81						
			utilaj	0.00	0.00						
			transport	0.00	0.00						
02.08.04	Turnare beton clasa C40/50 in placa	m c	80.08	77.24	6,185.46						
			material	54.07	4,329.82						
			manopera	15.45	1,237.09						
			utilaj	7.72	618.55						
			transport	0.00	0.00						
02.08.05	Cofraje pentru pereti si silpi	m p	2422.00	24.79	60,033.78						
			material	22.31	54,030.40						
			manopera	2.48	6,003.38						
			utilaj	0.00	0.00						
			transport	0.00	0.00						
02.08.06	Montare armatura BS1500S in pereti si stalpi	tone	221.49	173.99	38,536.82						
			material	24.36	5,395.13						
			manopera	149.63	33,141.50						
			utilaj	0.00	0.00						
			transport	0.00	0.00						
02.08.07	Turnare beton clasa C40/50 in pereti si stalpi	m c	714.48	80.77	57,707.08						
			material	56.54	40,396.70						
			manopera	16.15	11,541.42						
			utilaj	8.08	5,770.71						
			transport	0.00	0.00						
<b>TOTAL</b>	<b>Turia Principala +46.50 +49.00</b>				<b>337,438.55</b>			<b>337,438.55</b>			<b>337,438.55</b>
<b>02.09. Bolti si Cupole Turia +42.10 +56.00</b>					<b>236,297.35 €</b>	<b>0.00 €</b>			<b>236,297.35 €</b>		
02.09.01	Confectionare armatura BS1500S	tone	149.27	664.67	99,215.29						
			material	598.20	89,293.76						
			manopera	46.53	6,945.07						
			utilaj	19.94	2,976.46						
			transport	0.00	0.00						

Nr. crt	Capitolul de lucrări	UM	CONTRACT			Executat			Rest de executat		
			Contitate	PU euro	Valoare totala euro	Contitate	PU euro	Valoare totala euro	Contitate	PU euro	Valoare totala euro
02.03.02	Cofraje pentru suprafețe curbe	mp	1040.00	65.57	68,195.42		65.57	0.0 €		65.57	68,195.4 €
			material	59.02	61,375.83		59.02	0.0 €		59.02	61,380.8 €
			manopera	6.56	6,819.54		6.56	0.0 €		6.56	6,822.4 €
			utilaj	0.00	0.00		0.00	0.0 €		0.00	0.0 €
			transport	0.00	0.00		0.00	0.0 €		0.00	0.0 €
02.05.03	Mortare armatura BS1600s in cupole si arce	tone	149.27	173.99	25,971.25		173.99	0.0 €		173.99	25,971.2 €
			material	24.36	3,655.97		24.36	0.0 €		24.36	3,656.2 €
			manopera	149.63	22,335.24		149.63	0.0 €		149.63	22,335.3 €
			utilaj	0.00	0.00		0.00	0.0 €		0.00	0.0 €
			transport	0.00	0.00		0.00	0.0 €		0.00	0.0 €
02.06.04	Turnare beton clasa C40/50 in cupole si arce	mc	481.52	89.12	42,915.44		89.12	0.0 €		89.12	42,915.4 €
			material	62.39	30,040.81		62.39	0.0 €		62.39	30,042.0 €
			manopera	17.82	8,583.03		17.82	0.0 €		17.82	8,580.7 €
			utilaj	8.91	4,291.54		8.91	0.0 €		8.91	4,290.3 €
			transport	0.00	0.00		0.00	0.0 €		0.00	0.0 €
TOTAL Boli si Cupole Turia +42.10 +56.00					236,297.35			0.00			236,297.36
02.10. Căptușirea +48.00 +54.45					193,973.13 €			0.00 €			193,973.13 €
02.10.01	Confectionare armatura BS1500S	tone	137.02	664.67	91,073.09		664.67	0.0 €		664.67	91,073.1 €
			material	598.20	81,965.78		598.20	0.0 €		598.20	81,965.4 €
			manopera	46.53	6,375.12		46.53	0.0 €		46.53	6,375.5 €
			utilaj	19.94	2,732.19		19.94	0.0 €		19.94	2,732.2 €
			transport	0.00	0.00		0.00	0.0 €		0.00	0.0 €
02.10.02	Cofraje pentru plăci	mp	285.00	18.88	5,380.56		18.88	0.0 €		18.88	5,380.6 €
			material	16.99	4,842.51		16.99	0.0 €		16.99	4,842.2 €
			manopera	1.00	538.05		1.89	0.0 €		1.89	538.7 €
			utilaj	0.00	0.00		0.00	0.0 €		0.00	0.0 €
			transport	0.00	0.00		0.00	0.0 €		0.00	0.0 €
02.10.03	Montare armatura BS1500s in placa	tone	20.31	173.99	3,533.70		173.99	0.0 €		173.99	3,533.7 €
			material	24.36	494.72		24.36	0.0 €		24.36	494.8 €
			manopera	149.63	3,038.98		149.63	0.0 €		149.63	3,039.0 €
			utilaj	0.00	0.00		0.00	0.0 €		0.00	0.0 €
			transport	0.00	0.00		0.00	0.0 €		0.00	0.0 €
02.10.04	Turnare beton clasa C40/50 in placa	mc	65.52	77.24	5,060.83		77.24	0.0 €		77.24	5,060.8 €
			material	54.07	3,542.08		54.07	0.0 €		54.07	3,542.7 €
			manopera	15.45	1,012.17		15.45	0.0 €		15.45	1,012.3 €
			utilaj	7.72	506.08		7.72	0.0 €		7.72	505.8 €
			transport	0.00	0.00		0.00	0.0 €		0.00	0.0 €
02.10.05	Cofraje pentru grinzi	mp	293.00	21.24	6,223.40		21.24	0.0 €		21.24	6,223.4 €
			material	19.12	5,601.06		19.12	0.0 €		19.12	5,602.2 €
			manopera	2.12	622.34		2.12	0.0 €		2.12	621.2 €
			utilaj	0.00	0.00		0.00	0.0 €		0.00	0.0 €
			transport	0.00	0.00		0.00	0.0 €		0.00	0.0 €
02.10.06	Montare armatura BS1500s in grinzi	tone	15.48	173.99	2,693.34		173.99	0.0 €		173.99	2,693.3 €
			material	24.36	377.07		24.36	0.0 €		24.36	377.1 €
			manopera	149.63	2,316.27		149.63	0.0 €		149.63	2,316.3 €
			utilaj	0.00	0.00		0.00	0.0 €		0.00	0.0 €
			transport	0.00	0.00		0.00	0.0 €		0.00	0.0 €
02.10.07	Turnare beton clasa C40/50 in grinzi	mc	49.92	80.77	4,031.94		80.77	0.0 €		80.77	4,031.9 €
			material	56.54	2,822.36		56.54	0.0 €		56.54	2,822.5 €
			manopera	15.15	806.39		16.15	0.0 €		16.15	806.2 €
			utilaj	8.08	403.19		8.08	0.0 €		8.08	403.4 €
			transport	0.00	0.00		0.00	0.0 €		0.00	0.0 €

Nr. crt	Capitolul de lucrări	UM	CONTRACT			Executat			Rest de executat		
			Canitate	PU euro	Valoare totala euro	Canitate	PU euro	Valoare totala euro	Canitate	PU euro	Valoare totala euro
02 10 08	Cofraje pentru pereți și stâlpi	m <sup>2</sup>	1503.00	21.24	31,987.67						
			material	19.12	28,789.08						
			manopera	2.12	3,198.59						
			utilaj	0.00	0.00						
			transport	0.00	0.00						
02 10 09	Montare armatura BS1500s în pereți și stâlpi	tone	101.23	173.99	17,612.82						
			material	24.36	2,466.79						
			manopera	149.63	15,147.02						
			utilaj	0.00	0.00						
			transport	0.00	0.00						
02 10 10	Turnare beton clasa C40/50 în pereți și stâlpi	m <sup>3</sup>	326.56	80.77	26,375.68						
			material	56.54	18,462.91						
			manopera	16.15	5,275.12						
			utilaj	8.08	2,637.56						
			transport	0.00	0.00						
TOTAL Clopotnita +48.00 +54.45					193,973.13						
02.11. Clopotnita +54.50 +75.00					354,110.52 €						
02 11 01	Confectionare armatura BS1500S	tone	253.73	664.67	168,646.72						
			material	598.20	151,781.3 €						
			manopera	46.53	11,805.27						
			utilaj	19.94	5,059.40						
			transport	0.00	0.00						
02 11 02	Cofraje pentru placi	m <sup>2</sup>	180.00	20.06	3,611.63						
			material	18.06	3,250.47						
			manopera	2.01	561.16						
			utilaj	0.00	0.00						
			transport	0.00	0.00						
02 11 03	Montare armatura BS1500s în placa	tone	11.93	173.99	2,075.68						
			material	24.36	290.59						
			manopera	149.63	1,785.08						
			utilaj	0.00	0.00						
			transport	0.00	0.00						
02 11 04	Turnare beton clasa C40/50 în placa	m <sup>3</sup>	38.48	77.24	2,972.23						
			material	54.07	2,080.56						
			manopera	15.45	594.45						
			utilaj	7.72	207.22						
			transport	0.00	0.00						
02 11 05	Cofraje pentru grinzi	m <sup>2</sup>	377.00	33.05	12,458.30						
			material	29.74	11,212.47						
			manopera	3.30	1,245.83						
			utilaj	0.00	0.00						
			transport	0.00	0.00						
02 11 06	Montare armatura BS1500s în grinzi	tone	23.21	173.99	4,038.26						
			material	24.36	565.36						
			manopera	149.63	3,472.91						
			utilaj	0.00	0.00						
			transport	0.00	0.00						
02 11 07	Turnare beton clasa C40/50 în grinzi	m <sup>3</sup>	74.88	80.77	6,047.90						
			material	56.54	4,233.53						
			manopera	16.15	1,209.58						
			utilaj	8.08	604.79						
			transport	0.00	0.00						



Nr. crt	Capitolul de lucru	UM	CONTRACT			Executat			Rest de executat		
			Canitate	PŪ euro	Valoare totala euro	Canitate	PŪ euro	Valoare totala euro	Canitate	PŪ euro	Valoare totala euro
02.11.08	Cofraje pentru pereți și stâlpi	mp	2632.00	9.95	26,198.75	0.00000	9.95	0.00	2,632.00	9.95	26,198.80
			material	8.96	23,578.88		8.96	0.00		8.96	23,582.70
			manopera	1.00	2,619.88		1.00	0.00		1.00	2,632.00
			utilaj	0.00	0.00		0.00	0.00		0.00	0.00
			transport	0.00	0.00		0.00	0.00		0.00	0.00
02.11.09	Montare armatura BS1500s în pereți și stâlpi	tone	174.10	173.99	30,291.33	0.00000	173.99	0.00		173.99	30,291.30
			material	24.36	4,240.75		24.36	0.00		24.36	4,241.10
			manopera	149.63	26,050.54		149.63	0.00	174.10	149.63	26,050.60
			utilaj	0.00	0.00		0.00	0.00		0.00	0.00
			transport	0.00	0.00		0.00	0.00		0.00	0.00
02.11.10	Turnare beton clasa C40/50 în pereți și stâlpi	mc	561.60	80.77	45,359.28	0.00000	80.77	0.00		80.77	45,359.30
			material	56.54	31,751.49		56.54	0.00		56.54	31,752.90
			manopera	16.15	9,071.86		16.15	0.00	561.60	16.15	9,069.80
			utilaj	8.08	4,535.93		8.08	0.00		8.08	4,537.70
			transport	0.00	0.00		0.00	0.00		0.00	0.00
02.11.11	Cofraje pentru suprafețe curbe	mp	285.00	111.85	31,878.50		111.85	0.00		111.85	31,878.50
			material	100.67	28,690.65		100.67	0.00		100.67	28,691.00
			manopera	11.19	3,187.65		11.19	0.00	285.00	11.19	3,189.20
			utilaj	0.00	0.00		0.00	0.00		0.00	0.00
			transport	0.00	0.00		0.00	0.00		0.00	0.00
02.11.12	Montare armatura BS1500s în cupole și arce	tone	44.49	173.99	7,740.73	0.00000	173.99	0.00		173.99	7,740.70
			material	24.36	1,083.70		24.36	0.00		24.36	1,083.80
			manopera	149.63	6,657.03		149.63	0.00	44.49	149.63	6,657.00
			utilaj	0.00	0.00		0.00	0.00		0.00	0.00
			transport	0.00	0.00		0.00	0.00		0.00	0.00
02.11.13	Turnare beton clasa C40/50 în cupole și arce	mc	143.52	89.12	12,791.21	0.00000	89.12	0.00		89.12	12,791.20
			material	62.39	8,954.65		62.39	0.00		62.39	8,954.20
			manopera	17.02	2,558.24		17.02	0.00	143.52	17.02	2,557.50
			utilaj	8.91	1,279.12		8.91	0.00		8.91	1,278.80
			transport	0.00	0.00		0.00	0.00		0.00	0.00
TOTAL Clădirea +54.50 +75.00					354,110.52			0.00			354,110.52
02.12. Turle Principala +49.00 +52.50					338,033.31			0.00			338,033.31
02.12.01	Confectionare armatura BS1500s	tone	247.92	664.67	164,784.99	0.00000	664.67	0.00		664.67	164,785.00
			material	598.20	148,306.29		598.20	0.00		598.20	148,305.70
			manopera	46.53	11,534.95		46.53	0.00	247.92	46.53	11,535.70
			utilaj	19.94	4,943.55		19.94	0.00		19.94	4,943.50
			transport	0.00	0.00		0.00	0.00		0.00	0.00
02.12.02	Cofraje pentru plăci	mp	347.00	16.05	5,568.58	0.00000	16.05	0.00		16.05	5,568.60
			material	14.44	5,011.72		14.44	0.00		14.44	5,010.70
			manopera	1.60	556.86		1.60	0.00	347.00	1.60	555.20
			utilaj	0.00	0.00		0.00	0.00		0.00	0.00
			transport	0.00	0.00		0.00	0.00		0.00	0.00
02.12.03	Montare armatura BS1500s în placa	tone	24.82	173.99	4,318.38	0.00000	173.99	0.00		173.99	4,318.40
			material	24.36	604.57		24.36	0.00		24.36	604.60
			manopera	149.63	3,713.81		149.63	0.00	24.82	149.63	3,713.80
			utilaj	0.00	0.00		0.00	0.00		0.00	0.00
			transport	0.00	0.00		0.00	0.00		0.00	0.00
02.12.04	Turnare beton clasa C40/50 în placa	mc	80.08	77.24	6,185.46	0.00000	77.24	0.00		77.24	6,185.50
			material	54.07	4,329.82		54.07	0.00		54.07	4,329.90
			manopera	15.45	1,237.09		15.45	0.00	80.08	15.45	1,237.20
			utilaj	7.72	618.55		7.72	0.00		7.72	618.20
			transport	0.00	0.00		0.00	0.00		0.00	0.00



Nr. crt	Capitolul de lucrari	UM	CONTRACT			Executat			Rest de executat		
			Cantitate	PU euro	Valoare totala euro	Cantitate	PU euro	Valoare totala euro	Cantitate	PU euro	Valoare totala euro
02.12.05	Cofraje pentru pereti si stalpi	m p	2433.00	24.79	60,232.08	0.00000	24.79	0.0 €	2,430.00	24.79	60,232.1 €
			material	22.31	54,208.87		22.31	0.0 €		22.31	54,213.3 €
			manopera	2.48	6,023.21		2.48	0.0 €		2.48	6,026.4 €
			utilaj	0.00	0.00		0.00	0.0 €		0.00	0.0 €
			transport	0.00	0.00		0.00	0.0 €		0.00	0.0 €
02.12.06	Montare armatura BS1500s in pereti si stalpi	tone	223.10	173.99	38,816.75	0.00000	173.99	0.0 €	223.10	173.99	38,816.8 €
			material	24.36	5,434.34		24.36	0.0 €		24.36	5,434.7 €
			manopera	149.63	33,382.40		149.63	0.0 €		149.63	33,382.5 €
			utilaj	0.00	0.00		0.00	0.0 €		0.00	0.0 €
			transport	0.00	0.00		0.00	0.0 €		0.00	0.0 €
02.12.07	Turnare beton clasa C40/50 in pereti si stalpi	m c	719.68	80.77	58,121.07	0.00000	80.77	0.0 €	719.68	80.77	58,121.1 €
			material	56.54	40,688.95		56.54	0.0 €		56.54	40,690.7 €
			manopera	16.15	11,625.41		16.15	0.0 €		16.15	11,627.8 €
			utilaj	8.08	5,812.71		8.08	0.0 €		8.08	5,815.0 €
			transport	0.00	0.00		0.00	0.0 €		0.00	0.0 €
TOTAL Turia Principala +49.00 +52.60					338,033.31			0.00			338,033.31
02.13. Turia Principala +52.50 +56.00					482,792.30 €			0.00 €			482,792.30 €
02.13.01	Confectionare armatura BS1500S	tone	374.63	664.67	249,005.33	0.00000	664.67	0.0 €	374.63	664.67	249,005.3 €
			material	598.20	224,104.80		598.20	0.0 €		598.20	224,103.7 €
			manopera	46.53	17,430.37		46.53	0.0 €		46.53	17,431.5 €
			utilaj	19.94	7,470.16		19.94	0.0 €		19.94	7,470.1 €
			transport	0.00	0.00		0.00	0.0 €		0.00	0.0 €
02.13.02	Cofraje pentru placi	m p	660.00	16.05	10,591.53	0.00000	16.05	0.0 €	660.00	16.05	10,591.5 €
			material	14.44	9,532.38		14.44	0.0 €		14.44	9,530.4 €
			manopera	1.60	1,059.15		1.60	0.0 €		1.60	1,056.0 €
			utilaj	0.00	0.00		0.00	0.0 €		0.00	0.0 €
			transport	0.00	0.00		0.00	0.0 €		0.00	0.0 €
02.13.03	Montare armatura BS1500s in placa	tone	112.20	173.99	19,521.47	0.00000	173.99	0.0 €	112.20	173.99	19,521.5 €
			material	24.36	2,733.01		24.36	0.0 €		24.36	2,733.2 €
			manopera	149.63	16,788.46		149.63	0.0 €		149.63	16,788.5 €
			utilaj	0.00	0.00		0.00	0.0 €		0.00	0.0 €
			transport	0.00	0.00		0.00	0.0 €		0.00	0.0 €
02.13.04	Turnare beton clasa C40/50 in placa	m c	361.92	77.24	27,955.05	0.00000	77.24	0.0 €	361.92	77.24	27,955.1 €
			material	54.07	19,568.53		54.07	0.0 €		54.07	19,569.0 €
			manopera	15.45	5,591.01		15.45	0.0 €		15.45	5,591.7 €
			utilaj	7.72	2,795.50		7.72	0.0 €		7.72	2,794.0 €
			transport	0.00	0.00		0.00	0.0 €		0.00	0.0 €
02.13.05	Cofraje pentru pereti si stalpi	m p	2430.00	25.38	61,684.31	0.00000	25.38	0.0 €	2,430.00	25.38	61,684.3 €
			material	22.85	55,515.88		22.85	0.0 €		22.85	55,525.5 €
			manopera	2.54	6,168.43		2.54	0.0 €		2.54	6,172.2 €
			utilaj	0.00	0.00		0.00	0.0 €		0.00	0.0 €
			transport	0.00	0.00		0.00	0.0 €		0.00	0.0 €
02.13.06	Montare armatura BS1500s in pereti si stalpi	tone	262.43	173.99	45,659.70	0.00000	173.99	0.0 €	262.43	173.99	45,659.7 €
			material	24.36	6,392.36		24.36	0.0 €		24.36	6,392.8 €
			manopera	149.63	39,267.34		149.63	0.0 €		149.63	39,267.4 €
			utilaj	0.00	0.00		0.00	0.0 €		0.00	0.0 €
			transport	0.00	0.00		0.00	0.0 €		0.00	0.0 €
02.13.07	Turnare beton clasa C40/50 in pereti si stalpi	m c	846.56	80.77	68,374.91	0.00000	80.77	0.0 €	846.56	80.77	68,374.9 €
			material	56.54	47,862.44		56.54	0.0 €		56.54	47,864.5 €
			manopera	16.15	13,674.36		16.15	0.0 €		16.15	13,671.9 €
			utilaj	8.08	6,837.49		8.08	0.0 €		8.08	6,840.2 €
			transport	0.00	0.00		0.00	0.0 €		0.00	0.0 €

Nr. crt	Capitolul de lucrari	UM	CONTRACT			Executat			Rest de executat		
			Canitate	PU euro	Valoare totala euro	Canitate	PU euro	Valoare totala euro	Canitate	PU euro	Valoare totala euro
TOTAL Turia Principala +52.50 +56.00					482,792.30			0.00			482,792.30
02.14. Turia Principala +56.00 +65.00					1,056,801.12 €			0.00 €			1,056,801.12 €
02.14.01	Confectionare armatura BS1500S	tone	784.28	664.67	521,154.47			0.0 €			521,154.5 €
			material	598.20	469,039.72			0.0 €			469,039.7 €
			manopera	46.53	36,480.81			0.0 €			36,481.2 €
			utilaj	19.94	15,634.93			0.0 €			15,634.6 €
			transport	0.00	0.00			0.0 €			0.0 €
02.14.02	Cofraje pentru placi	mp	1445.00	16.05	23,189.04			0.0 €			23,189.0 €
			material	14.44	20,870.14			0.0 €			20,865.8 €
			manopera	1.00	2,318.90			0.0 €			2,312.0 €
			utilaj	0.00	0.00			0.0 €			0.0 €
			transport	0.00	0.00			0.0 €			0.0 €
02.14.03	Montare armatura BS1500s in placa	tone	257.28	173.99	44,763.66			0.0 €			44,763.7 €
			material	24.36	6,266.91			0.0 €			6,267.3 €
			manopera	149.63	38,496.75			0.0 €			38,496.8 €
			utilaj	0.00	0.00			0.0 €			0.0 €
			transport	0.00	0.00			0.0 €			0.0 €
02.14.04	Turnare beton clasa C40/50 in placa	mc	829.92	77.24	64,103.82			0.0 €			64,103.8 €
			material	54.07	44,872.67			0.0 €			44,873.8 €
			manopera	15.45	12,820.76			0.0 €			12,822.3 €
			utilaj	7.72	6,410.38			0.0 €			6,407.0 €
			transport	0.00	0.00			0.0 €			0.0 €
02.14.05	Cofraje pentru pereti si stilpi	mp	6884.00	25.37	174,679.39			0.0 €			174,679.4 €
			material	22.84	157,211.45			0.0 €			157,230.6 €
			manopera	2.54	17,467.94			0.0 €			17,485.4 €
			utilaj	0.00	0.00			0.0 €			0.0 €
			transport	0.00	0.00			0.0 €			0.0 €
02.14.06	Montare armatura BS1500s in pereti si stalpi	tone	526.80	173.99	91,656.93			0.0 €			91,656.9 €
			material	24.36	12,931.97			0.0 €			12,832.8 €
			manopera	149.63	78,824.96			0.0 €			78,825.1 €
			utilaj	0.00	0.00			0.0 €			0.0 €
			transport	0.00	0.00			0.0 €			0.0 €
02.14.07	Turnare beton clasa C40/50 in pereti si stalpi	mc	1693.36	80.77	137,253.81			0.0 €			137,253.8 €
			material	56.54	96,077.67			0.0 €			96,081.8 €
			manopera	16.15	27,450.76			0.0 €			27,444.7 €
			utilaj	8.08	13,725.38			0.0 €			13,730.8 €
			transport	0.00	0.00			0.0 €			0.0 €
TOTAL Turia Principala +56.00 +66.00					1,056,801.12			0.00			1,056,801.12
02.15. Turle Secundare +45.00 +61.45					882,854.63 €			0.00 €			882,854.63 €
02.15.01	Confectionare armatura BS1500S	tone	555.49	664.67	369,217.55			0.0 €			369,217.6 €
			material	598.20	332,295.79			0.0 €			332,294.1 €
			manopera	46.53	25,845.23			0.0 €			25,846.9 €
			utilaj	19.94	11,076.53			0.0 €			11,076.5 €
			transport	0.00	0.00			0.0 €			0.0 €
02.15.02	Cofraje pentru placi	mp	993.00	20.06	19,924.17			0.0 €			19,924.2 €
			material	18.06	17,931.75			0.0 €			17,931.6 €
			manopera	2.01	1,992.42			0.0 €			1,995.9 €
			utilaj	0.00	0.00			0.0 €			0.0 €
			transport	0.00	0.00			0.0 €			0.0 €

Nr. crt	Capitolul de lucru	UM	CONTRACT			Executat			Rest de executat		
			Canitate	PU euro	Valoare totala euro	Canitate	PU euro	Valoare totala euro	Canitate	PU euro	Valoare totala euro
02.15.03	Montare armatura BS1500s in placa	tone	63.19	173.99	10,994.31	0.00000	173.99	0.0 €	63.19	173.99	10,994.3 €
			material	24.36	1,530.20		24.36	0.0 €		24.36	1,530.3 €
			manopera	149.63	9,455.11		149.63	0.0 €		149.63	9,455.1 €
			utilaj	0.00	0.00		0.00	0.0 €		0.00	0.0 €
			transport	0.00	0.00		0.00	0.0 €		0.00	0.0 €
02.15.04	Turnare beton clasa C40/50 in placa	mc	203.84	77.24	15,744.80	0.00000	77.24	0.0 €		77.24	15,744.8 €
			material	54.07	11,021.56		54.07	0.0 €		54.07	11,021.6 €
			manopera	15.45	3,148.50		15.45	0.0 €	203.84	15.45	3,149.3 €
			utilaj	7.72	1,574.48		7.72	0.0 €		7.72	1,573.6 €
			transport	0.00	0.00		0.00	0.0 €		0.00	0.0 €
02.15.05	Cofraje pentru grinzi	mp	247.00	33.05	8,162.33	0.00000	33.05	0.0 €		33.05	8,162.3 €
			material	29.74	7,346.10		29.74	0.0 €	247.00	29.74	7,345.8 €
			manopera	3.30	816.23		3.30	0.0 €		3.30	815.1 €
			utilaj	0.00	0.00		0.00	0.0 €		0.00	0.0 €
			transport	0.00	0.00		0.00	0.0 €		0.00	0.0 €
02.15.06	Montare armatura BS1500s in grinzi	tone	8.70	173.99	1,513.70	0.00000	173.99	0.0 €		173.99	1,513.7 €
			material	24.36	211.92		24.36	0.0 €	8.70	24.36	211.9 €
			manopera	149.63	1,301.78		149.63	0.0 €		149.63	1,301.8 €
			utilaj	0.00	0.00		0.00	0.0 €		0.00	0.0 €
			transport	0.00	0.00		0.00	0.0 €		0.00	0.0 €
02.15.07	Turnare beton clasa C40/50 in grinzi	mc	28.08	80.77	2,267.96	0.00000	80.77	0.0 €		80.77	2,268.0 €
			material	56.54	1,587.57		56.54	0.0 €		56.54	1,587.6 €
			manopera	16.15	453.55		16.15	0.0 €	28.08	16.15	453.5 €
			utilaj	8.08	226.80		8.08	0.0 €		8.08	226.9 €
			transport	0.00	0.00		0.00	0.0 €		0.00	0.0 €
02.15.08	Cofraje pentru pereti si stalpi	mp	9651.00	25.37	244,891.17	0.00000	25.37	0.0 €		25.37	244,891.2 €
			material	22.84	220,402.05		22.84	0.0 €	9,651.00	22.84	220,428.8 €
			manopera	2.54	24,483.72		2.54	0.0 €		2.54	24,513.5 €
			utilaj	0.00	0.00		0.00	0.0 €		0.00	0.0 €
			transport	0.00	0.00		0.00	0.0 €		0.00	0.0 €
02.15.09	Montare armatura BS1500s in pereti si stalpi	tone	483.60	173.99	84,140.65	0.00000	173.99	0.0 €		173.99	84,140.7 €
			material	24.36	11,779.69		24.36	0.0 €	483.60	24.36	11,780.5 €
			manopera	149.63	72,360.96		149.63	0.0 €		149.63	72,361.1 €
			utilaj	0.00	0.00		0.00	0.0 €		0.00	0.0 €
			transport	0.00	0.00		0.00	0.0 €		0.00	0.0 €
02.16.01	Turnare beton clasa C40/50 in pereti si stalpi	mc	1560.00	80.77	125,997.99	0.00000	80.77	0.0 €		80.77	125,998.0 €
			material	56.54	88,138.59		56.54	0.0 €	1,560.00	56.54	88,202.4 €
			manopera	16.15	25,199.60		16.15	0.0 €		16.15	25,194.0 €
			utilaj	8.08	12,599.80		8.08	0.0 €		8.08	12,604.8 €
			transport	0.00	0.00		0.00	0.0 €		0.00	0.0 €
TOTAL Turle Secundare *45.00 +81.45					882,854.63			0.00			882,854.63
02.16. Turle Principala +65.00 +68.00					170,359.88 €			0.00 €			170,359.88 €
02.16.01	Confectionare armatura BS1500s	tone	117.35	664.67	77,999.03	0.00000	664.67	0.0 €		664.67	77,999.0 €
			material	588.20	70,190.12		588.20	0.0 €	117.35	588.20	70,198.8 €
			manopera	46.53	5,450.35		46.53	0.0 €		46.53	5,460.3 €
			utilaj	19.94	2,333.97		19.94	0.0 €		19.94	2,340.0 €
			transport	0.00	0.00		0.00	0.0 €		0.00	0.0 €
02.16.07	Cofraje pentru placa	mp	207.00	15.05	3,321.39	0.00000	15.05	0.0 €		15.05	3,321.9 €
			material	14.44	2,989.70		14.44	0.0 €	207.00	14.44	2,989.1 €
			manopera	1.00	332.19		1.00	0.0 €		1.00	331.2 €
			utilaj	0.00	0.00		0.00	0.0 €		0.00	0.0 €
			transport	0.00	0.00		0.00	0.0 €		0.00	0.0 €

Nr. crt	Capitolul de lucrari	UM	CONTRACT			Executat			Rest de executat		
			Canitate	PU euro	Valoare totala euro	Canitate	PU euro	Valoare totala euro	Canitate	PU euro	Valoare totala euro
02.16.02	Montare armatura BS1500s in placa	tone	13.86	173.99	2,411.48	0.00000	173.99	0.0 €		173.99	2,411.5 €
			material	24.36	337.61		24.36	0.0 €		24.36	337.6 €
			manopera	149.63	2,073.87		149.63	0.0 €	13.86	149.63	2,073.9 €
			utilaj	0.00	0.00		0.00	0.0 €		0.00	0.0 €
			transport	0.00	0.00		0.00	0.0 €		0.00	0.0 €
02.16.03	Turnare beton clasa C40/50 in placa	mc	44.72	77.24	3,454.22	0.00000	77.24	0.0 €		77.24	3,454.2 €
			material	54.07	2,417.95		54.07	0.0 €		54.07	2,418.0 €
			manopera	15.45	690.94		15.45	0.0 €	44.72	15.45	690.9 €
			utilaj	7.72	345.42		7.72	0.0 €		7.72	345.2 €
			transport	0.00	0.00		0.00	0.0 €		0.00	0.0 €
02.16.05	Cofraje pentru pereti si stalpi	mp	1505.00	25.38	38,203.63	0.00000	25.38	0.0 €		25.38	38,203.7 €
			material	22.85	34,383.29		22.85	0.0 €		22.85	34,389.3 €
			manopera	2.54	3,520.37		2.54	0.0 €	1,505.00	2.54	3,822.7 €
			utilaj	0.00	0.00		0.00	0.0 €		0.00	0.0 €
			transport	0.00	0.00		0.00	0.0 €		0.00	0.0 €
02.16.04	Montare armatura BS1500s in pereti si stalpi	tone	103.49	173.99	18,006.03	0.00000	173.99	0.0 €		173.99	18,006.0 €
			material	24.36	2,520.84		24.36	0.0 €		24.36	2,521.0 €
			manopera	149.63	15,485.19		149.63	0.0 €	103.49	149.63	15,485.2 €
			utilaj	0.00	0.00		0.00	0.0 €		0.00	0.0 €
			transport	0.00	0.00		0.00	0.0 €		0.00	0.0 €
02.16.05	Turnare beton clasa C40/50 in pereti si stalpi	mc	333.34	80.77	26,963.57	0.00000	80.77	0.0 €		80.77	26,963.6 €
			material	56.54	18,874.50		56.54	0.0 €		56.54	18,875.3 €
			manopera	16.15	5,392.71		16.15	0.0 €	333.84	16.15	5,391.5 €
			utilaj	8.08	2,696.36		8.08	0.0 €		8.08	2,697.4 €
			transport	0.00	0.00		0.00	0.0 €		0.00	0.0 €
TOTAL Turia Principala +65.00 +68.00					170,359.88			0.00			170,359.88
02.17. Turla Principala +68.00 +71.00					200,160.84 €			0.00 €			200,160.84 €
02.17.01	Confectionare armatura BS1500S	tone	144.76	664.67	96,217.53	0.00000	664.67	0.0 €		664.67	96,217.6 €
			material	598.20	86,595.4 €		598.20	0.0 €		598.20	86,595.4 €
			manopera	46.53	6,735.23		46.53	0.0 €	144.76	46.53	6,735.7 €
			utilaj	19.94	2,886.53		19.94	0.0 €		19.94	2,886.5 €
			transport	0.00	0.00		0.00	0.0 €		0.00	0.0 €
02.17.02	Cofraje pentru placi	mp	207.00	16.05	3,321.89	0.00000	16.05	0.0 €		16.05	3,321.9 €
			material	14.44	2,989.70		14.44	0.0 €		14.44	2,989.1 €
			manopera	1.60	5,392.71		1.60	0.0 €	207.00	1.60	331.2 €
			utilaj	0.00	0.00		0.00	0.0 €		0.00	0.0 €
			transport	0.00	0.00		0.00	0.0 €		0.00	0.0 €
02.17.03	Montare armatura BS1500s in placa	tone	41.27	173.99	7,180.49	0.00000	173.99	0.0 €		173.99	7,180.5 €
			material	24.36	1,005.27		24.36	0.0 €		24.36	1,005.3 €
			manopera	149.63	6,175.22		149.63	0.0 €	41.27	149.63	6,175.2 €
			utilaj	0.00	0.00		0.00	0.0 €		0.00	0.0 €
			transport	0.00	0.00		0.00	0.0 €		0.00	0.0 €
02.17.04	Turnare beton clasa C40/50 in placa	mc	133.12	77.24	10,282.32	0.00000	77.24	0.0 €		77.24	10,282.3 €
			material	54.07	7,197.62		54.07	0.0 €		54.07	7,197.8 €
			manopera	15.45	2,056.46		15.45	0.0 €	133.12	15.45	2,056.7 €
			utilaj	7.72	1,028.23		7.72	0.0 €		7.72	1,027.7 €
			transport	0.00	0.00		0.00	0.0 €		0.00	0.0 €
02.17.05	Cofraje pentru pereti si stalpi	mp	1505.00	25.37	38,188.91	0.00000	25.37	0.0 €		25.37	38,188.9 €
			material	22.84	34,370.02		22.84	0.0 €		22.84	34,374.2 €
			manopera	2.54	3,818.89		2.54	0.0 €	1,505.00	2.54	3,822.7 €
			utilaj	0.00	0.00		0.00	0.0 €		0.00	0.0 €
			transport	0.00	0.00		0.00	0.0 €		0.00	0.0 €

Nr. crt	Capitolul de lucrari	UM	CONTRACT			Executat			Rest de executat		
			Cantitate	PU euro	Valoare totala euro	Cantitate	PU euro	Valoare totala euro	Cantitate	PU euro	Valoare totala euro
02.17.05	Montare armatura BS1500s in pereti si stalpi	tone	103.49	173.99	18,006.03	0.00000	173.99	0.00 €		173.99	18,006.03 €
			material	24.36	2,520.84		24.36	0.00 €		24.36	2,520.84 €
			manopera	149.63	15,485.19		149.63	0.00 €	103.49	149.63	15,485.19 €
			utilaj	0.00	0.00		0.00	0.00 €		0.00	0.00 €
			transport	0.00	0.00		0.00	0.00 €		0.00	0.00 €
02.17.07	Turnare beton clasa C40/50 in pereti si stalpi	mc	333.84	80.77	26,963.57	0.00000	80.77	0.00 €		80.77	26,963.57 €
			material	56.54	18,874.53		56.54	0.00 €		56.54	18,874.53 €
			manopera	16.15	5,392.71		16.15	0.00 €	333.84	16.15	5,392.71 €
			utilaj	8.08	2,696.33		8.08	0.00 €		8.08	2,696.33 €
			transport	0.00	0.00		0.00	0.00 €		0.00	0.00 €
TOTAL Turia Principala +68.00 +71.00					200,160.84			0.00 €			200,160.84 €
02.18. Turla Principala +71.00 +91.00					853,290.35 €			0.00 €			853,290.35 €
02.18.01	Confectionare armatura BS1500S	tone	565.17	664.67	375,651.55	0.00000	664.67	0.00 €		664.67	375,651.55 €
			material	598.20	338,084.70		598.20	0.00 €		598.20	338,084.70 €
			manopera	46.53	26,295.61		46.53	0.00 €	565.17	46.53	26,295.61 €
			utilaj	19.94	11,269.55		19.94	0.00 €		19.94	11,269.55 €
			transport	0.00	0.00		0.00	0.00 €		0.00	0.00 €
02.18.02	Cofrage pentru placi	mp	183.30	21.24	3,886.97	0.00000	21.24	0.00 €		21.24	3,886.97 €
			material	19.12	3,498.27		19.12	0.00 €		19.12	3,498.27 €
			manopera	2.12	388.70		2.12	0.00 €	183.30	2.12	388.70 €
			utilaj	0.00	0.00		0.00	0.00 €		0.00	0.00 €
			transport	0.00	0.00		0.00	0.00 €		0.00	0.00 €
02.18.03	Montare armatura BS1500s in placa	tone	36.11	173.99	6,282.71	0.00000	173.99	0.00 €		173.99	6,282.71 €
			material	24.36	879.58		24.36	0.00 €		24.36	879.58 €
			manopera	149.63	5,403.13		149.63	0.00 €	36.11	149.63	5,403.13 €
			utilaj	0.00	0.00		0.00	0.00 €		0.00	0.00 €
			transport	0.00	0.00		0.00	0.00 €		0.00	0.00 €
02.18.04	Turnare beton clasa C40/50 in placa	mc	116.48	77.24	8,997.03	0.00000	77.24	0.00 €		77.24	8,997.03 €
			material	54.07	6,297.92		54.07	0.00 €		54.07	6,297.92 €
			manopera	15.45	1,799.61		15.45	0.00 €	116.48	15.45	1,799.61 €
			utilaj	7.72	899.70		7.72	0.00 €		7.72	899.70 €
			transport	0.00	0.00		0.00	0.00 €		0.00	0.00 €
02.18.05	Cofrage pentru pereti si stalpi	mp	7502.00	30.47	228,580.14	0.00000	30.47	0.00 €		30.47	228,580.14 €
			material	27.42	205,722.13		27.42	0.00 €		27.42	205,722.13 €
			manopera	3.05	22,858.01		3.05	0.00 €	7,502.00	3.05	22,858.01 €
			utilaj	0.00	0.00		0.00	0.00 €		0.00	0.00 €
			transport	0.00	0.00		0.00	0.00 €		0.00	0.00 €
02.18.06	Montare armatura BS1500s in pereti si stalpi	tone	529.06	173.99	92,050.15	0.00000	173.99	0.00 €		173.99	92,050.15 €
			material	24.36	12,887.92		24.36	0.00 €		24.36	12,887.92 €
			manopera	149.63	79,163.13		149.63	0.00 €	529.06	149.63	79,163.13 €
			utilaj	0.00	0.00		0.00	0.00 €		0.00	0.00 €
			transport	0.00	0.00		0.00	0.00 €		0.00	0.00 €
02.18.07	Turnare beton clasa C40/50 in pereti si stalpi	mc	1706.64	80.77	137,841.80	0.00000	80.77	0.00 €		80.77	137,841.80 €
			material	56.54	36,489.26		56.54	0.00 €		56.54	36,489.26 €
			manopera	16.15	27,508.56		16.15	0.00 €	1,706.64	16.15	27,508.56 €
			utilaj	8.08	13,784.16		8.08	0.00 €		8.08	13,784.16 €
			transport	0.00	0.00		0.00	0.00 €		0.00	0.00 €
TOTAL Turia Principala +71.00 +91.00					853,290.35			0.00 €			853,290.35 €

Nr. crt	Capitolul de lucrări	UM	CONTRACT			Executat			Rest de executat		
			Cantitate	PU euro	Valoare totala euro	Cantitate	PU euro	Valoare totala eura	Cantitate	PU euro	Valoare totala euro
02.19. Turla Principala +91.00 +106.25						297,568.96 €			297,568.96 €		
02.19.01	Confectionare armatura BS1500S	tone	180.54	664.67	119,999.53	0.00000	664.67	0.00 €	180.54	664.67	119,999.5 €
	material		598.20	107,999.57	598.20		0.00 €	598.20		107,999.0 €	
	manopera		46.53	8,399.97	46.53		0.00 €	46.53		8,400.5 €	
	utilaj		19.94	3,599.99	19.94		0.00 €	19.94		3,600.0 €	
	transport		0.00	0.00	0.00	0.00 €	0.00	0.0 €		0.00	0.0 €
02.19.02	Cofraje pentru placi	mp	183.00	21.24	3,886.97	0.00000	21.24	0.00 €	183.00	21.24	3,887.0 €
	material		19.12	3,498.27	19.12		0.00 €	19.12		3,499.0 €	
	man-opera		2.12	388.70	2.12		0.00 €	2.12		388.0 €	
	utilaj		0.00	0.00	0.00		0.00 €	0.00		0.0 €	
	transport		0.00	0.00	0.00	0.00 €	0.00	0.0 €		0.00	0.0 €
02.19.03	Montare armatura BS1500s in placa	tone	15.15	173.99	2,635.92	0.00000	173.99	0.00 €	15.15	173.99	2,635.9 €
	material		24.36	569.03	24.36		0.00 €	24.36		369.1 €	
	man-opera		149.63	2,266.80	149.63		0.00 €	149.63		2,266.9 €	
	utilaj		0.00	0.00	0.00		0.00 €	0.00		0.0 €	
	transport		0.00	0.00	0.00	0.00 €	0.00	0.0 €		0.00	0.0 €
02.19.04	Turnare beton clasa C40/50 in placa	mc	48.88	77.24	3,775.54	0.00000	77.24	0.00 €	48.88	77.24	3,775.5 €
	material		54.07	2,642.88	54.07		0.00 €	54.07		2,642.9 €	
	man-opera		15.45	755.11	15.45		0.00 €	15.45		755.2 €	
	utilaj		7.72	377.55	7.72		0.00 €	7.72		377.4 €	
	transport		0.00	0.00	0.00	0.00 €	0.00	0.0 €		0.00	0.0 €
02.19.05	Cofraje pentru grinzi	mp	110.00	33.93	3,732.04	0.00000	33.93	0.00 €	110.00	33.93	3,732.0 €
	material		30.53	3,358.84	30.53		0.00 €	30.53		3,358.1 €	
	manopera		3.39	373.20	3.39		0.00 €	3.39		372.9 €	
	utilaj		0.00	0.00	0.00		0.00 €	0.00		0.0 €	
	transport		0.00	0.00	0.00	0.00 €	0.00	0.0 €		0.00	0.0 €
02.19.06	Montare armatura BS1500s in grinzi	tone	6.13	173.99	1,066.55	0.00000	173.99	0.00 €	6.13	173.99	1,066.6 €
	material		24.36	149.32	24.36		0.00 €	24.36		149.3 €	
	manopera		149.63	917.23	149.63		0.00 €	149.63		917.2 €	
	utilaj		0.00	0.00	0.00		0.00 €	0.00		0.0 €	
	transport		0.00	0.00	0.00	0.00 €	0.00	0.0 €		0.00	0.0 €
02.19.07	Turnare beton clasa C40/50 in grinzi	mc	19.76	80.77	1,595.97	0.00000	80.77	0.00 €	19.76	80.77	1,596.0 €
	material		56.54	1,117.18	56.54		0.00 €	56.54		1,117.2 €	
	manopera		16.15	319.19	16.15		0.00 €	16.15		319.1 €	
	utilaj		8.08	159.60	8.08		0.00 €	8.08		159.7 €	
	transport		0.00	0.00	0.00	0.00 €	0.00	0.0 €		0.00	0.0 €
02.19.08	Cofraje pentru pereti si stalpi	mp	1253.00	27.33	34,249.66	0.00000	27.33	0.00 €	1,253.00	27.33	34,249.7 €
	material		24.60	30,824.70	24.60		0.00 €	24.60		30,823.8 €	
	manopera		2.73	3,429.97	2.73		0.00 €	2.73		3,420.7 €	
	utilaj		0.00	0.00	0.00		0.00 €	0.00		0.0 €	
	transport		0.00	0.00	0.00	0.00 €	0.00	0.0 €		0.00	0.0 €
02.19.09	Montare armatura BS1500s in pereti si stalpi	tone	103.81	173.99	18,061.70	0.00000	173.99	0.00 €	103.81	173.99	18,061.7 €
	material		24.36	2,528.64	24.36		0.00 €	24.36		2,528.8 €	
	manopera		149.63	15,533.07	149.63		0.00 €	149.63		15,533.1 €	
	utilaj		0.00	0.00	0.00		0.00 €	0.00		0.0 €	
	transport		0.00	0.00	0.00	0.00 €	0.00	0.0 €		0.00	0.0 €
02.19.10	Turnare beton clasa C40/50 in pereti si stalpi	mc	334.88	80.77	27,047.57	0.00000	80.77	0.00 €	334.88	80.77	27,047.6 €
	material		56.54	18,933.30	56.54		0.00 €	56.54		18,934.1 €	
	manopera		16.15	5,409.51	16.15		0.00 €	16.15		5,408.3 €	
	utilaj		8.08	2,704.76	8.08		0.00 €	8.08		2,705.8 €	
	transport		0.00	0.00	0.00	0.00 €	0.00	0.0 €		0.00	0.0 €

Nr. crt	Capitolul de lucrari	UM	CONTRACT			Executat			Rest de executat		
			Contitate	PU euro	Valoare totala euro	Contitate	PU euro	Valoare totala euro	Contitate	PU euro	Valoare totala euro
02.19.11	Cofraje pentru suprafete curbe	mp	500.00	111.85	55,927.20	0.00000	111.85	0.0 €	500.00	111.85	55,927.2 €
			material	100.67	50,334.48		100.67	0.0 €		100.67	50,334.0 €
			manopera	11.19	5,592.72		11.19	0.0 €		11.19	5,592.0 €
			utilaj	0.00	0.00		0.00	0.0 €		0.00	0.0 €
			transport	0.00	0.00		0.00	0.0 €		0.00	0.0 €
02.19.12	Montare armatura BS1500s, in cupole si arce	tone	55.45	173.99	9,647.64	0.00000	173.99	0.0 €		173.99	9,647.6 €
			material	24.36	1,350.67		24.36	0.0 €		24.36	1,350.8 €
			manopera	149.63	8,296.97		149.63	0.0 €		149.63	8,297.0 €
			utilaj	0.00	0.00		0.00	0.0 €		0.00	0.0 €
			transport	0.00	0.00		0.00	0.0 €		0.00	0.0 €
02.19.13	Turnare beton clasa C40/50 in cupole si arce	mc	178.88	89.12	15,942.67	0.00000	89.12	0.0 €		89.12	15,942.7 €
			material	62.39	11,159.87		62.39	0.0 €		62.39	11,160.3 €
			manopera	17.82	3,788.53		17.82	0.0 €		17.82	3,787.6 €
			utilaj	8.91	1,594.27		8.91	0.0 €		8.91	1,593.8 €
			transport	0.00	0.00		0.00	0.0 €		0.00	0.0 €
TOTAL Turia Principala +91.00 +106.25					297,668.96			0.00			297,668.96
02.20. Diverse lucrari constructii mecanice					3,945,860.57 €			803,069.75 €			3,112,468.51 €
02.20.01	Confectionare placute de ancorare la capatul barelor	tone	850.00	1,708.79	1,452,475.39	198.66400	1,708.79	339,476.0 €		1,708.79	1,112,999.42 €
			material	1,537.92	1,307,227.85		1,537.92	2,026.7 €		1,537.92	1,001,702.7 €
			manopera	119.62	101,673.28		119.62	157.6 €	651.34	119.62	77,912.8 €
			utilaj	51.26	43,574.26		51.26	67.6 €		51.26	33,387.5 €
			transport	0.00	0.00		0.00	0.0 €		0.00	0.0 €
02.20.02	Montare teava otel DN50...DN200 pentru goluri instalatii	tone	87.00	1,683.38	147,786.51	0.00000	1,683.38	0.0 €		1,683.38	147,786.5 €
			material	1,515.04	101,507.86		1,515.04	0.0 €		1,515.04	101,507.7 €
			manopera	168.34	11,278.65		168.34	0.0 €		168.34	11,278.8 €
			utilaj	0.00	0.00		0.00	0.0 €		0.00	0.0 €
			transport	0.00	0.00		0.00	0.0 €		0.00	0.0 €
02.20.03	Montare rost de turnare (plasa de rost)	mp	6500.00	40.38	262,495.82	750.85000	40.38	0.0 €		40.38	232,173.5 €
			material	36.35	230,246.24		36.35	0.0 €		36.35	208,981.6 €
			manopera	4.04	28,249.58		4.04	0.0 €	5,749.15	4.04	23,226.6 €
			utilaj	0.00	0.00		0.00	0.0 €		0.00	0.0 €
			transport	0.00	0.00		0.00	0.0 €		0.00	0.0 €
02.20.04	Suduri imbinare etrieri grosime 5mm	ml	15500.00	7.96	123,649.20	0.00000	7.96	0.0 €		7.96	133,649.2 €
			material	0.80	13,564.92		0.80	1,642.1 €		0.80	13,440.0 €
			manopera	4.77	60,189.52		4.77	9,791.1 €	16,800.00	4.77	80,136.0 €
			utilaj	2.39	40,094.76		2.39	4,905.8 €		2.39	40,152.0 €
			transport	0.00	0.00		0.00	0.0 €		0.00	0.0 €
02.20.05	Imbinari sudate cu eclise cornier bare din otel verticale la stilpi si pereti ø32	buc	4625.00	17.30	80,020.91	603.00000	17.30	10,433.0 €		17.30	69,587.9 €
			material	3.46	16,004.18		3.46	667.8 €		3.46	13,916.1 €
			manopera	12.98	60,015.68		12.98	2,505.1 €	4,022.00	12.98	52,205.6 €
			utilaj	0.87	4,001.05		0.87	167.9 €		0.87	3,499.1 €
			transport	0.00	0.00		0.00	0.0 €		0.00	0.0 €
02.20.06	Imbinari sudate cu eclise cornier bare din otel verticale la stilpi si pereti ø28	buc	6300.00	13.89	87,522.12	499.00000	13.89	6,932.3 €		13.89	80,589.8 €
			material	2.78	17,504.42		2.78	111.2 €		2.78	16,126.8 €
			manopera	10.42	65,047.59		10.42	416.8 €	5,801.00	10.42	60,446.4 €
			utilaj	0.69	4,376.11		0.69	27.6 €		0.69	4,002.7 €
			transport	0.00	0.00		0.00	0.0 €		0.00	0.0 €
02.20.07	Imbinari sudate cu eclise cornier bare din otel verticale la stilpi si pereti ø25	buc	16250.00	10.73	174,328.55	4800.00000	10.73	51,494.0 €		10.73	122,834.6 €
			material	2.15	34,865.71		2.15	688.0 €		2.15	24,617.5 €
			manopera	8.05	130,746.42		8.05	2,576.0 €	11,450.00	8.05	92,172.5 €
			utilaj	0.54	8,715.43		0.54	172.8 €		0.54	6,183.0 €
			transport	0.00	0.00		0.00	0.0 €		0.00	0.0 €



Nr. crt	Capitolul de lucruri	UM	CONTRACT			Executat			Rest de executat		
			Canitate	PU euro	Valoare totala euro	Canitate	PU euro	Valoare totala euro	Canitate	PU euro	Valoare totala euro
02.20.08	Imbinari sudate cu eclise cornier bare din otel verticale la stlpi si pereti Ø20	buc	9000.00	8.81	79,268.98						
			material	1.76	15,853.00						
			manopera	6.61	59,451.73						
			utilaj	0.44	3,063.45						
			transport	0.00	0.00						
02.20.09	Imbinari sudate cu eclise cornier bare din otel verticale la stlpi si pereti Ø16	buc	7500.00	6.10	45,777.32						
			material	1.22	9,155.46						
			manopera	4.58	34,332.50						
			utilaj	0.31	2,288.87						
			transport	0.00	0.00						
02.20.10	Imbinari sudate cu eclise cornier bare din otel orizontale grinzi Ø32	buc	1075.00	17.30	18,599.45						
			material	3.46	3,719.89						
			manopera	12.90	13,949.59						
			utilaj	0.87	929.57						
			transport	0.00	0.00						
02.20.11	Imbinari sudate cu eclise cornier bare din otel orizontale grinzi Ø28	buc	2100.00	13.89	29,174.04						
			material	2.78	5,834.61						
			manopera	10.42	21,880.53						
			utilaj	0.60	1,458.70						
			transport	0.00	0.00						
02.20.12	Imbinari sudate cu eclise cornier bare din otel orizontale grinzi Ø25	buc	375.00	10.73	4,022.57						
			material	2.15	804.59						
			manopera	8.05	3,017.22						
			utilaj	0.54	201.15						
			transport	0.00	0.00						
02.20.13	Imbinari sudate cu eclise cornier bare din otel orizontale grinzi Ø20	buc	125.00	8.81	1,100.96						
			material	1.76	220.19						
			manopera	6.61	825.72						
			utilaj	0.44	55.05						
			transport	0.00	0.00						
02.20.14a	Imbinari cu cuple Terwa pentru bare din otel diam. 32	buc	17,100.00	17.13	292,845.52						
02.20.14b	Imbinari cu cuple Terwa pentru bare din otel diam. 28	buc	25,200.00	15.33	386,381.15						
02.20.14c	Imbinari cu cuple Terwa pentru bare din otel diam. 25	buc	49,875.00	8.74	435,861.80						
02.20.14d	Imbinari cu cuple Terwa pentru bare din otel diam. 20	buc	27,375.00	7.36	201,416.53						
02.20.14e	Imbinari cu cuple Terwa pentru bare din otel diam. 16	buc	22,500.00	6.58	148,133.35						
TOTAL Diverse lucruri constructii mecanice					3,946,860.66						
02.21. Armatura rigida					6,021,132.85 €						
02.21.01	Armatura rigida S355J0 de la cota 0.00 la cota +27.00	tone	2238.00	1,746.27	3,908,146.32						
			material	1,222.39	2,735,702.43						
			manopera	349.25	781,629.26						
			utilaj	174.63	300,814.63						
			transport	0.00	0.00						
02.21.02	Armatura rigida S355J0 de la cota +27.00 la cota +56.00	tone	1145.00	1,773.75	2,036,044.24						
			material	1,241.63	1,426,630.96						
			manopera	354.75	407,608.85						
			utilaj	177.38	203,804.42						
			transport	0.00	0.00						
02.21.03. Armatura rigida					103,622.67 €						
					1,746.27						
					1,222.39						
					349.25						
					174.63						
					0.00						
					1,773.75						
					1,241.63						
					354.75						
					177.38						
					0.00						
02.21.04. Armatura rigida					103,622.67 €						
					1,746.27						
					1,222.39						
					349.25						
					174.63						
					0.00						
					1,773.75						
					1,241.63						
					354.75						
					177.38						
					0.00						



Nr. crt	Capitolul de lucrari	UM	CONTRACT			Executat			Rest de executat		
			Cantitate	PU euro	Valoare totala euro	Cantitate	PU euro	Valoare totala euro	Cantitate	PU euro	Valoare totala euro
02 21 03	Aparate reazem cu buloane cu placuta Gr. 10.9 pentru armatura rigida de la cota +27.00 la cota +56.00	tone	22.98	1,892.48	43,489.23	6.80800	1,892.48	12,884.0 €	16.17	1,892.48	30,605.2 €
			material	1,135.49	26,093.54		1,135.49	0.0 €		1,135.49	18,363.1 €
			manopera	756.99	17,395.69		756.99	0.0 €		756.99	12,242.0 €
			utilaj	0.00	0.00		0.00	0.0 €		0.00	0.0 €
			transport	0.00	0.00		0.00	0.0 €		0.00	0.0 €
02 21 04	Aparate reazem cu buloane cu placuta Gr. 10.9 acoperis turia principala 0.00 cota superioara +114.00.	tone	2.98	1,892.48	5,639.60	0.00000	1,892.48	0.0 €	2.98	1,892.48	5,639.6 €
			material	1,135.49	3,383.76		1,135.49	0.0 €		1,135.49	3,383.8 €
			manopera	756.99	2,255.84		756.99	0.0 €		756.99	2,255.8 €
			utilaj	0.00	0.00		0.00	0.0 €		0.00	0.0 €
			transport	0.00	0.00		0.00	0.0 €		0.00	0.0 €
02 20 05	Aparate reazem cu buloane cu placuta Gr. 10.9 acoperis pronasos 0.00 cota superioara +56.00.	tone	2.40	1,892.48	4,541.96	0.00000	1,892.48	0.0 €	2.40	1,892.48	4,542.0 €
			material	1,135.49	2,725.17		1,135.49	0.0 €		1,135.49	2,725.2 €
			manopera	756.99	1,816.78		756.99	0.0 €		756.99	1,816.8 €
			utilaj	0.00	0.00		0.00	0.0 €		0.00	0.0 €
			transport	0.00	0.00		0.00	0.0 €		0.00	0.0 €
02 21 06	Aparate reazem cu buloane cu placuta Gr. 10.9 acoperis altor 0.00 cota superioara +54.50	tone	1.92	1,892.48	3,633.57	0.00000	1,892.48	0.0 €	1.92	1,892.48	3,633.6 €
			material	1,135.49	2,180.14		1,135.49	0.0 €		1,135.49	2,180.1 €
			manopera	756.99	1,453.43		756.99	0.0 €		756.99	1,453.4 €
			utilaj	0.00	0.00		0.00	0.0 €		0.00	0.0 €
			transport	0.00	0.00		0.00	0.0 €		0.00	0.0 €
02 21 07	Aparate reazem cu buloane cu placuta Gr. 10.9 acoperis clopotnita 0.00 cota superioara +80.00.	tone	1.06	1,892.48	2,006.03	0.00000	1,892.48	0.0 €	1.06	1,892.48	2,006.0 €
			material	1,135.49	1,203.62		1,135.49	0.0 €		1,135.49	1,203.6 €
			manopera	756.99	802.41		756.99	0.0 €		756.99	802.4 €
			utilaj	0.00	0.00		0.00	0.0 €		0.00	0.0 €
			transport	0.00	0.00		0.00	0.0 €		0.00	0.0 €
02 21 08	Aparate reazem cu buloane cu placuta Gr. 10.9 acoperis abside 0.00 cota superioara +54.00.	tone	1.56	1,892.48	2,952.27	0.00000	1,892.48	0.0 €	1.56	1,892.48	2,952.3 €
			material	1,135.49	1,771.36		1,135.49	0.0 €		1,135.49	1,771.4 €
			manopera	756.99	1,180.91		756.99	0.0 €		756.99	1,180.9 €
			utilaj	0.00	0.00		0.00	0.0 €		0.00	0.0 €
			transport	0.00	0.00		0.00	0.0 €		0.00	0.0 €
02 21 09	Aparate reazem cu buloane cu placuta Gr. 10.9 turle secundare 0.00 cota superioara +68.00.	tone	2.40	1,892.48	4,541.96	0.00000	1,892.48	0.0 €	2.40	1,892.48	4,542.0 €
			material	1,135.49	2,725.17		1,135.49	0.0 €		1,135.49	2,725.2 €
			manopera	756.99	1,816.78		756.99	0.0 €		756.99	1,816.8 €
			utilaj	0.00	0.00		0.00	0.0 €		0.00	0.0 €
			transport	0.00	0.00		0.00	0.0 €		0.00	0.0 €
02 21 10	Aparate reazem cu buloane cu placuta Gr. 10.9 alte sarpanie 0.00 cota superioara +9.00/ +45.00.	tone	4.30	1,892.48	8,137.67	0.00000	1,892.48	0.0 €	4.30	1,892.48	8,137.7 €
			material	1,135.49	4,862.60		1,135.49	0.0 €		1,135.49	4,862.6 €
			manopera	756.99	3,255.07		756.99	0.0 €		756.99	3,255.1 €
			utilaj	0.00	0.00		0.00	0.0 €		0.00	0.0 €
			transport	0.00	0.00		0.00	0.0 €		0.00	0.0 €
TOTAL Armatura rigida					6,021,132.84			3,921,030.34			103,622.67
05. PROFILE PREFABRICATE					1,094,221.75 €			226,528.28 €			867,687.59 €
05.01. Profile prefabricate montate la exterior					850,669.84 €			112,390.08 €			738,278.32 €
05.01.01	Montare armatura in profil prefabricat PFAB01	tone	3.54	1,765.58	6,250.15	0.00000	1,765.58	0.0 €	3.54	1,765.58	6,250.2 €
			material	176.56	925.01		176.56	0.0 €		176.56	625.0 €
			manopera	1,589.02	5,625.13		1,589.02	0.0 €		1,589.02	5,625.1 €
			utilaj	0.00	0.00		0.00	0.0 €		0.00	0.0 €
			transport	0.00	0.00		0.00	0.0 €		0.00	0.0 €

Nr. crt	Capitolul de lucrari	UM	CONTRACT			Executat			Rest de executat		
			Canitate	PU euro	Valoare totala euro	Canitate	PU euro	Valoare totala euro	Canitate	PU euro	Valoare totala euro
05.01.02	Turnare beton C40/50 in profil prefabricat PFAB01	mc	17.70	353.12	6,250.22		353.12	0.0 €		353.12	6,250.2 €
			material	247.18	4,375.15		247.18	0.0 €		247.18	4,375.1 €
			manopera	70.62	1,250.04		70.62	0.0 €	17.70	70.62	1,250.0 €
			utilitaj	35.31	625.02		35.31	0.0 €		35.31	625.0 €
			transport	0.00	0.00		0.00	0.0 €		0.00	0.0 €
05.01.03	Montare profil prefabricat PFAB01 la cola 0,005.00	tone	46.02	43.83	2,017.18		43.83	0.0 €		43.83	2,017.2 €
			material	4.38	201.72		4.38	0.0 €		4.38	201.6 €
			manopera	39.45	1,815.46		39.45	0.0 €	46.02	39.45	1,815.5 €
			utilitaj	0.00	0.00		0.00	0.0 €		0.00	0.0 €
			transport	0.00	0.00		0.00	0.0 €		0.00	0.0 €
05.01.04	Montare armatura in profil prefabricat PFAB02	tone	10.18	1,765.56	17,973.40		1,765.56	0.0 €		1,765.56	17,973.4 €
			material	176.56	1,797.34		176.56	0.0 €		176.56	1,797.4 €
			manopera	1,589.00	16,176.06		1,589.00	0.0 €	10.18	1,589.00	16,176.0 €
			utilitaj	0.00	0.00		0.00	0.0 €		0.00	0.0 €
			transport	0.00	0.00		0.00	0.0 €		0.00	0.0 €
05.01.05	Turnare beton C40/50 in profil prefabricat PFAB02	mc	50.90	353.11	17,973.30		353.11	0.0 €		353.11	17,973.3 €
			material	247.18	12,581.31		247.18	0.0 €		247.18	12,581.5 €
			manopera	70.62	3,594.66		70.62	0.0 €	50.90	70.62	3,594.6 €
			utilitaj	35.31	1,797.33		35.31	0.0 €		35.31	1,797.3 €
			transport	0.00	0.00		0.00	0.0 €		0.00	0.0 €
05.01.06	Montare profil prefabricat PFAB02 la cola 0,002.00	tone	132.34	43.83	5,800.80		43.83	0.0 €		43.83	5,800.8 €
			material	4.38	580.09		4.38	0.0 €		4.38	579.6 €
			manopera	39.45	5,220.72		39.45	0.0 €	132.34	39.45	5,220.8 €
			utilitaj	0.00	0.00		0.00	0.0 €		0.00	0.0 €
			transport	0.00	0.00		0.00	0.0 €		0.00	0.0 €
05.01.07	Montare armatura in profil prefabricat PFAB03	tone	20.93	1,765.57	36,953.35		1,765.57	0.0 €		1,765.57	36,953.3 €
			material	176.56	3,695.34		176.56	0.0 €		176.56	3,695.3 €
			manopera	1,589.01	33,258.03		1,589.01	0.0 €	0.74	1,589.01	33,258.0 €
			utilitaj	0.00	0.00		0.00	0.0 €		0.00	0.0 €
			transport	0.00	0.00		0.00	0.0 €		0.00	0.0 €
05.01.08	Turnare beton C40/50 in profil prefabricat PFAB03	mc	104.55	353.11	36,952.95		353.11	0.0 €		353.11	36,952.9 €
			material	247.18	25,867.07		247.18	0.0 €		247.18	25,867.0 €
			manopera	70.62	7,390.59		70.62	0.0 €	0.64	70.62	7,390.5 €
			utilitaj	35.31	3,695.38		35.31	0.0 €		35.31	3,695.3 €
			transport	0.00	0.00		0.00	0.0 €		0.00	0.0 €
05.01.09	Montare profil prefabricat PFAB03 la cola +10.50	tone	272.99	43.83	11,926.41		43.83	0.0 €		43.83	11,926.4 €
			material	4.38	1,192.64		4.38	0.0 €		4.38	1,192.6 €
			manopera	39.45	10,733.77		39.45	0.0 €	3.52	39.45	10,733.7 €
			utilitaj	0.00	0.00		0.00	0.0 €		0.00	0.0 €
			transport	0.00	0.00		0.00	0.0 €		0.00	0.0 €
05.01.10	Montare armatura in profil prefabricat PFAB04	tone	6.20	1,765.57	10,946.53		1,765.57	0.0 €		1,765.57	10,946.5 €
			material	176.56	1,094.65		176.56	0.0 €		176.56	1,094.6 €
			manopera	1,589.01	9,851.88		1,589.01	0.0 €	0.00	1,589.01	9,851.8 €
			utilitaj	0.00	0.00		0.00	0.0 €		0.00	0.0 €
			transport	0.00	0.00		0.00	0.0 €		0.00	0.0 €
05.01.11	Turnare beton C40/50 in profil prefabricat PFAB04	mc	31.00	353.11	10,946.41		353.11	0.0 €		353.11	10,946.4 €
			material	247.18	7,062.49		247.18	0.0 €		247.18	7,062.4 €
			manopera	70.62	2,109.28		70.62	0.0 €	0.00	70.62	2,109.2 €
			utilitaj	35.31	1,094.64		35.31	0.0 €		35.31	1,094.6 €
			transport	0.00	0.00		0.00	0.0 €		0.00	0.0 €

Nr. crt.	Capitolul de lucrari	UM	CONTRACT			Executat			Rest de executat		
			Canitate	PU euro	Valoare totala euro	Canitate	PU euro	Valoare totala euro	Canitate	PU euro	Valoare totala euro
05.01.12	Montare profil prefabricat PFAB04 la cola +14,00	tone	80.60	43.83	3,532.91	80.60000	43.83	3,532.7 €		43.83	0.0 €
			material	4.38	353.29		4.38	0.0 €	0.00	4.38	0.0 €
			manopera	39.45	3,179.62		39.45	0.0 €		39.45	0.0 €
			utilaj	0.00	0.00		0.00	0.0 €		0.00	0.0 €
			transport	0.00	0.00		0.00	0.0 €		0.00	0.0 €
05.01.13	Montare armatura in profil prefabricat PFAB05	tone	16.04	1,765.57	28,319.73	0.00000	1,765.57	0.0 €		1,765.57	28,319.7 €
			material	176.56	2,831.97		176.56	0.0 €	16.04	176.56	2,832.0 €
			manopera	1,589.01	25,487.76		1,589.01	0.0 €		1,589.01	25,487.7 €
			utilaj	0.00	0.00		0.00	0.0 €		0.00	0.0 €
			transport	0.00	0.00		0.00	0.0 €		0.00	0.0 €
05.01.14	Turnare beton C40/50 in profil prefabricat PFAB05	mc	80.20	353.11	28,319.42	0.00000	353.11	0.0 €		353.11	28,319.4 €
			material	247.18	19,823.59		247.18	0.0 €		247.18	19,823.8 €
			manopera	70.62	5,663.88		70.62	0.0 €	80.20	70.62	5,663.7 €
			utilaj	35.31	2,831.94		35.31	0.0 €		35.31	2,831.9 €
			transport	0.00	0.00		0.00	0.0 €		0.00	0.0 €
05.01.15	Montare profil prefabricat PFAB05 la cola +36.00	tone	208.52	43.83	9,139.97	0.00000	43.83	0.0 €		43.83	9,140.0 €
			material	4.38	914.00		4.38	0.0 €		4.38	913.3 €
			manopera	39.45	8,225.97		39.45	0.0 €	208.52	39.45	8,226.1 €
			utilaj	0.00	0.00		0.00	0.0 €		0.00	0.0 €
			transport	0.00	0.00		0.00	0.0 €		0.00	0.0 €
05.01.16	Montare armatura in profil prefabricat PFAB06	tone	72.14	1,765.57	127,368.16	0.00000	1,765.57	0.0 €		1,765.57	127,368.2 €
			material	176.56	12,736.82		176.56	0.0 €		176.56	12,737.0 €
			manopera	1,589.01	114,631.35		1,589.01	0.0 €	72.14	1,589.01	114,631.2 €
			utilaj	0.00	0.00		0.00	0.0 €		0.00	0.0 €
			transport	0.00	0.00		0.00	0.0 €		0.00	0.0 €
05.01.17	Turnare beton C40/50 in profil prefabricat PFAB06	mc	360.70	353.11	127,366.75	0.00000	353.11	0.0 €		353.11	127,366.8 €
			material	247.18	89,150.73		247.18	0.0 €		247.18	89,157.8 €
			manopera	70.62	25,473.35		70.62	0.0 €	360.70	70.62	25,472.6 €
			utilaj	35.31	12,736.68		35.31	0.0 €		35.31	12,736.3 €
			transport	0.00	0.00		0.00	0.0 €		0.00	0.0 €
05.01.18	Montare profil prefabricat PFAB06 la cola +45.00	tone	937.82	54.74	51,336.17	0.00000	54.74	0.0 €		54.74	51,336.2 €
			material	4.38	4,110.71		4.38	0.0 €		4.38	4,107.7 €
			manopera	39.45	36,996.36		39.45	0.0 €	937.82	39.45	36,997.0 €
			utilaj	10.91	10,229.10		10.91	0.0 €		10.91	10,231.6 €
			transport	0.00	0.00		0.00	0.0 €		0.00	0.0 €
05.01.19	Montare armatura in profil prefabricat PFAB07	tone	9.70	1,767.03	17,140.21	0.00000	1,767.03	0.0 €		1,767.03	17,140.2 €
			material	176.63	1,714.02		176.63	0.0 €		176.63	1,713.3 €
			manopera	1,589.67	15,426.19		1,589.67	0.0 €	9.70	1,589.67	15,419.8 €
			utilaj	0.00	0.00		0.00	0.0 €		0.00	0.0 €
			transport	0.00	0.00		0.00	0.0 €		0.00	0.0 €
05.01.20	Turnare beton C40/50 in profil prefabricat PFAB07	mc	48.52	353.11	17,132.89	0.00000	353.11	0.0 €		353.11	17,132.9 €
			material	247.18	11,993.03		247.18	0.0 €		247.18	11,993.2 €
			manopera	70.62	3,426.56		70.62	0.0 €	48.52	70.62	3,426.5 €
			utilaj	35.31	1,713.29		35.31	0.0 €		35.31	1,713.2 €
			transport	0.00	0.00		0.00	0.0 €		0.00	0.0 €
05.01.21	Montare profil prefabricat PFAB07 la cola +47.50	tone	126.15	43.83	5,529.57	0.00000	43.83	0.0 €		43.83	5,529.6 €
			material	4.30	552.56		4.38	0.0 €		4.38	552.5 €
			manopera	39.45	4,976.61		39.45	0.0 €	126.15	39.45	4,976.6 €
			utilaj	0.00	0.00		0.00	0.0 €		0.00	0.0 €
			transport	0.00	0.00		0.00	0.0 €		0.00	0.0 €

Nr. crt	Capitolul de lucru	UM	CONTRACT			Executat			Rest de executat		
			Canitate	PU euro	Valoare totala euro	Canitate	PU euro	Valoare totala euro	Canitate	PU euro	Valoare totala euro
05.01.22	Montare armatura in profil prefabricat PFAB08	tons	22.22	1,765.25	39,223.93						
			material	176.54	3,922.39		1,765.41	0.0 €		1,765.25	39,223.9 €
			manopera	1,588.87	35,301.54		1,588.87	0.0 €	22.22	1,588.87	35,304.7 €
			utilaj	0.00	0.00		0.00	0.0 €		0.00	0.0 €
			transport	0.00	0.00		0.00	0.0 €		0.00	0.0 €
05.01.23	Turnare beton C40/50 in profil prefabricat PFAB08	mc	111.09	353.11	39,226.98		353.11	0.0 €		353.11	39,227.0 €
			material	247.18	27,453.89		247.18	0.0 €		247.18	27,459.2 €
			manopera	70.62	7,845.40		70.62	0.0 €	111.09	70.62	7,845.2 €
			utilaj	35.31	5,922.70		35.31	0.0 €		35.31	3,922.6 €
			transport	0.00	0.00		0.00	0.0 €		0.00	0.0 €
05.01.24	Montare profil prefabricat PFAB08 la cota +47.50	tons	288.83	79.25	22,889.59		79.25	0.0 €		79.25	22,889.6 €
			material	4.38	1,205.03		4.38	0.0 €		4.38	1,265.1 €
			manopera	39.45	11,384.31		39.45	0.0 €	288.83	39.45	11,394.3 €
			utilaj	35.42	10,229.25		35.42	0.0 €		35.42	10,230.4 €
			transport	0.00	0.00		0.00	0.0 €		0.00	0.0 €
05.01.25	Montare armatura in profil prefabricat PFAB09	tons	4.92	1,768.45	8,700.75		1,767.01	0.0 €		1,768.45	8,700.8 €
			material	176.70	0.00		176.70	0.0 €		176.70	869.4 €
			manopera	1,590.31	7,830.58		1,590.31	0.0 €	4.92	1,590.31	7,824.3 €
			utilaj	0.00	0.00		0.00	0.0 €		0.00	0.0 €
			transport	0.00	0.00		0.00	0.0 €		0.00	0.0 €
05.01.26	Turnare beton C40/50 in profil prefabricat PFAB09	mc	24.62	353.12	8,693.31		353.12	0.0 €		353.12	8,693.8 €
			material	247.18	6,085.57		247.18	0.0 €		247.18	6,085.6 €
			manopera	70.62	1,738.76		70.62	0.0 €	24.62	70.62	1,738.7 €
			utilaj	35.31	869.30		35.31	0.0 €		35.31	869.3 €
			transport	0.00	0.00		0.00	0.0 €		0.00	0.0 €
05.01.27	Montare profil prefabricat PFAB09 la cota +69.00	tons	64.01	43.83	2,805.31		43.83	0.0 €		43.83	2,805.8 €
			material	4.38	280.58		4.38	0.0 €		4.38	280.1 €
			manopera	39.45	2,525.23		39.45	0.0 €	64.01	39.45	2,525.2 €
			utilaj	0.00	0.00		0.00	0.0 €		0.00	0.0 €
			transport	0.00	0.00		0.00	0.0 €		0.00	0.0 €
05.01.28	Montare armatura in profil prefabricat PFAB10	tons	14.13	1,765.07	24,940.50		1,765.32	0.0 €		1,765.07	24,940.5 €
			material	176.53	2,494.36		176.53	0.0 €		176.53	2,494.4 €
			manopera	1,588.79	22,446.43		1,588.79	0.0 €	14.13	1,588.79	22,449.6 €
			utilaj	0.00	0.00		0.00	0.0 €		0.00	0.0 €
			transport	0.00	0.00		0.00	0.0 €		0.00	0.0 €
05.01.29	Turnare beton C40/50 in profil prefabricat PFAB10	mc	70.64	353.11	24,943.59		353.11	0.0 €		353.11	24,943.7 €
			material	247.18	17,460.58		247.18	0.0 €		247.18	17,460.8 €
			manopera	70.62	4,988.74		70.62	0.0 €	70.64	70.62	4,988.6 €
			utilaj	35.31	2,494.37		35.31	0.0 €		35.31	2,494.3 €
			transport	0.00	0.00		0.00	0.0 €		0.00	0.0 €
05.01.30	Montare profil prefabricat PFAB10 la cota +65.00	tons	183.66	99.53	18,279.80		99.53	0.0 €		99.53	18,279.8 €
			material	4.38	805.05		4.38	0.0 €		4.38	804.1 €
			manopera	39.45	7,245.42		39.45	0.0 €	183.66	39.45	7,245.4 €
			utilaj	55.70	10,229.33		55.70	0.0 €		55.70	10,229.9 €
			transport	0.00	0.00		0.00	0.0 €		0.00	0.0 €
05.01.31	Montare armatura in profil prefabricat PFAB11	tons	9.10	1,765.40	16,056.05		1,765.18	0.0 €		1,764.40	16,056.1 €
			material	176.52	1,605.61		176.52	0.0 €		176.52	1,606.3 €
			manopera	1,588.66	14,450.45		1,588.66	0.0 €	9.10	1,588.66	14,456.8 €
			utilaj	0.00	0.00		0.00	0.0 €		0.00	0.0 €
			transport	0.00	0.00		0.00	0.0 €		0.00	0.0 €

Nr. crt	Capitolul de lucru	UM	CONTRACT			Executat			Rest de executat		
			Canitate	PU euro	Valoare totala euro	Canitate	PU euro	Valoare totala euro	Canitate	PU euro	Valoare totala euro
05.01.32	Turnare beton C40/50 in profil prefabricat PFAB11	mc	45.48	353.19	16,063.03	0.00000	353.19	0.00	45.48	353.19	16,063.03
			material	247.23	11,244.10		247.23	0.00		247.23	11,244.10
			manopera	70.64	3,212.63		70.64	0.00		70.64	3,212.70
			utilaj	35.32	1,606.30		35.32	0.00		35.32	1,606.40
			transport	0.00	0.00		0.00	0.00		0.00	0.00
05.01.33	Montare profil prefabricat PFAB11 la cota +70.00	tone	118.25	43.83	5,183.11	0.00000	43.83	0.00	118.25	43.83	5,183.11
			material	4.38	518.31		4.38	0.00		4.38	517.90
			manopera	39.45	4,664.80		39.45	0.00		39.45	4,665.00
			utilaj	0.00	0.00		0.00	0.00		0.00	0.00
			transport	0.00	0.00		0.00	0.00		0.00	0.00
05.01.34	Montare armatura in profil prefabricat PFAB12	tone	6.29	1,768.09	11,121.31	0.47000	1,768.09	830.50	5.82	1,768.09	10,290.30
			material	176.70	1,112.13		176.70	0.00		176.70	1,028.40
			manopera	1,590.27	10,009.18		1,590.27	0.00		1,590.27	9,255.40
			utilaj	0.00	0.00		0.00	0.00		0.00	0.00
			transport	0.00	0.00		0.00	0.00		0.00	0.00
05.01.35	Turnare beton C40/50 in profil prefabricat PFAB12	mc	31.47	353.17	11,114.22	4.30000	353.17	1,518.60	27.17	353.17	9,595.60
			material	247.22	7,779.95		247.22	0.00		247.22	6,717.00
			manopera	70.63	2,222.94		70.63	0.00		70.63	1,919.00
			utilaj	35.32	1,111.42		35.32	0.00		35.32	959.60
			transport	0.00	0.00		0.00	0.00		0.00	0.00
05.01.36	Montare profil prefabricat PFAB12 la cota +91.00	tone	81.82	43.83	3,586.47	10.78000	43.83	472.50	71.04	43.83	3,113.90
			material	4.38	358.65		4.38	0.00		4.38	311.20
			manopera	39.45	3,227.82		39.45	0.00		39.45	2,802.50
			utilaj	0.00	0.00		0.00	0.00		0.00	0.00
			transport	0.00	0.00		0.00	0.00		0.00	0.00
05.01.37	Montare armatura in profil prefabricat PFAB13	tone	4.56	1,761.35	8,031.75	0.00000	1,761.35	0.00	4.56	1,761.35	8,031.80
			material	176.21	803.17		176.21	0.00		176.21	803.50
			manopera	1,585.91	7,228.57		1,585.91	0.00		1,585.91	7,231.70
			utilaj	0.00	0.00		0.00	0.00		0.00	0.00
			transport	0.00	0.00		0.00	0.00		0.00	0.00
05.01.38	Turnare beton C40/50 in profil prefabricat PFAB13	mc	22.79	352.58	8,035.32	0.00000	352.58	0.00	22.79	352.58	8,035.30
			material	246.81	5,624.72		246.81	0.00		246.81	5,624.80
			manopera	70.52	1,607.06		70.52	0.00		70.52	1,607.20
			utilaj	35.26	803.54		35.26	0.00		35.26	803.60
			transport	0.00	0.00		0.00	0.00		0.00	0.00
05.01.39	Montare profil prefabricat PFAB13 la cota +97.00	tone	59.25	43.84	2,587.26	0.00000	43.84	0.00	59.25	43.84	2,597.30
			material	4.38	259.73		4.38	0.00		4.38	259.50
			manopera	39.45	2,337.53		39.45	0.00		39.45	2,337.40
			utilaj	0.00	0.00		0.00	0.00		0.00	0.00
			transport	0.00	0.00		0.00	0.00		0.00	0.00
TOTAL Profil prefabricat montate la exterior					850,669.83			0.00			738,278.32
05.02. Profile prefabricate montate la interior					243,551.91 €			114,138.19 €			129,409.26 €
05.02.01	Montare armatura in profil prefabricat PFAB14	tone	11.34	1,766.19	20,028.64	11.34000	1,766.19	20,025.10	0.00	1,766.19	0.00
			material	176.59	2,002.66		176.59	0.00		176.59	0.00
			manopera	1,589.29	18,025.78		1,589.29	0.00		1,589.29	0.00
			utilaj	0.00	0.00		0.00	0.00		0.00	0.00
			transport	0.00	0.00		0.00	0.00		0.00	0.00
05.02.02	Turnare beton C40/50 in profil prefabricat PFAB14	mc	56.71	353.11	20,024.86	56.71000	353.11	20,024.90	0.00	353.11	0.00
			material	247.18	14,017.20		247.18	0.00		247.18	0.00
			manopera	70.62	4,004.97		70.62	0.00		70.62	0.00
			utilaj	35.31	2,002.49		35.31	0.00		35.31	0.00
			transport	0.00	0.00		0.00	0.00		0.00	0.00

Nr. crt	Capitolul de lucrari	UM	CONTRACT			Executat			Rest de executat		
			Canitate	PU euro	Valoare totala euro	Canitate	PU euro	Valoare totala euro	Canitate	PU euro	Valoare totala euro
05.02.03	Montare profil prefabricat PFAB14 la coatele +9.00/ +18.00	tone	147.45	43.83	6,462.94		43.83	6,462.7 €		43.83	0.0 €
			material	4.38	641€ 29		4.38	0.0 €		4.38	0.0 €
			manopera	39.45	5,816.64		39.45	0.0 €		39.45	0.0 €
			utilaj	0.00	€ 00		0.00	0.0 €		0.00	0.0 €
			transport	0.00	€ 00		0.00	0.0 €		0.00	0.0 €
05.02.04	Montare armatura in profil prefabricat PFAB15	tone	34.94	1,774.55	62,002.89		1,774.55	34,023.4 €		1,774.55	27,979.4 €
			material	177.46	6,206.29		177.46	0.0 €		177.46	2,798.0 €
			manopera	1,597.10	55,802.60		1,597.10	0.0 €	15.77	1,597.10	25,181.5 €
			utilaj	0.00	€ 00		0.00	0.0 €		0.00	0.0 €
			transport	0.00	€ 00		0.00	0.0 €		0.00	0.0 €
05.02.05	Turnare beton C40/50 in profil prefabricat PFAB15	mc	177.70	354.91	62,003.23		354.91	26,103.6 €		354.91	35,899.4 €
			material	248.44	43,402.26		248.44	0.0 €		248.44	25,129.7 €
			manopera	70.98	12,400.65		70.98	0.0 €	101.15	70.98	7,179.6 €
			utilaj	35.49	6,200.32		35.49	0.0 €		35.49	3,589.8 €
			transport	0.00	€ 00		0.00	0.0 €		0.00	0.0 €
05.02.06	Montare profil prefabricat PFAB15 la cota +28.00	tone	454.22	43.83	19,908.63		43.83	7,498.4 €		43.83	12,410.8 €
			material	4.38	1,590.96		4.38	0.0 €		4.38	1,240.2 €
			manopera	39.45	17,517.67		39.45	0.0 €	283.14	39.45	11,169.9 €
			utilaj	0.00	€ 00		0.00	0.0 €		0.00	0.0 €
			transport	0.00	€ 00		0.00	0.0 €		0.00	0.0 €
05.02.07	Montare armatura in profil prefabricat PFAB16	tone	10.83	1,766.23	19,128.25		1,766.23	0.0 €		1,766.23	19,128.3 €
			material	176.59	1,912.83		176.59	0.0 €		176.59	1,912.5 €
			manopera	1,589.31	17,215.43		1,589.31	0.0 €	10.83	1,589.31	17,212.2 €
			utilaj	0.00	€ 00		0.00	0.0 €		0.00	0.0 €
			transport	0.00	€ 00		0.00	0.0 €		0.00	0.0 €
05.02.08	Turnare beton C40/50 in profil prefabricat PFAB16	mc	54.16	353.11	19,124.43		353.11	0.0 €		353.11	19,124.4 €
			material	247.18	13,387.10		247.18	0.0 €		247.18	13,387.3 €
			manopera	70.62	3,824.89		70.62	0.0 €	54.16	70.62	3,824.8 €
			utilaj	35.31	1,912.44		35.31	0.0 €		35.31	1,912.4 €
			transport	0.00	€ 00		0.00	0.0 €		0.00	0.0 €
05.02.09	Montare profil prefabricat PFAB16 la coatele +52.50/ +56.00	tone	140.82	43.83	6,172.33		43.83	0.0 €		43.83	6,172.3 €
			material	4.38	617.23		4.38	0.0 €		4.38	616.8 €
			manopera	39.45	5,555.10		39.45	0.0 €	140.82	39.45	5,555.3 €
			utilaj	0.00	€ 00		0.00	0.0 €		0.00	0.0 €
			transport	0.00	€ 00		0.00	0.0 €		0.00	0.0 €

Nr. crt	Capitolul de lucrari	UM	CONTRACT			Executat			Rest de executat		
			Canitate	PU euro	Valoare totala euro	Canitate	PU euro	Valoare totala euro	Canitate	PU euro	Valoare totala euro
05.02.10	Montare armatura in profil prefabricat PFAB17	tone	2.12	1,765.90	3,743.71						
			material	176.59	374.37		1,765.90	1,765.90		1,765.90	3,743.71
			manopera	1,589.31	3,369.34		176.59	176.59	2.12	1,589.31	3,369.34
			utilaj	0.00	0.00		1,589.31	1,589.31		0.00	0.00
			transport	0.00	0.00		0.00	0.00		0.00	0.00
05.02.11	Turnare beton C40/50 in profil prefabricat PFAB17	mc	10.60	353.11	3,742.97						
			material	247.18	2,620.03		353.11	353.11	10.60	247.18	2,620.03
			manopera	70.62	748.59		247.18	247.18		70.62	748.59
			utilaj	35.31	374.33		70.62	70.62		35.31	374.33
			transport	0.00	0.00		35.31	35.31		0.00	0.00
05.02.12	Montare profil prefabricat PFAB17 la coatele +91.00	tone	27.56	43.83	1,208.03						
			material	4.38	120.83		43.83	43.83		4.38	120.83
			manopera	39.45	1,087.22		4.38	4.38	27.56	39.45	1,087.22
			utilaj	0.00	0.00		39.45	39.45		0.00	0.00
			transport	0.00	0.00		0.00	0.00		0.00	0.00
TOTAL Profil prefabricate montate la interior					243,651.92						
TOTAL fara TVA					39,749,999.99 €			15,527,549.83 €			18,744,164.87 €

Beneficiar,

PATRIARHIA ROMANA



# CATEDRALA MANTUIRII NEAMULUI

Contract de Executie Lucrari Nr. 5662 / 06.06.2013 - Act Aditional nr.2 din 07.10.2013

Centralizator lucrari ramase de executat la 01 iulie 2016

Continuare lucrări de construcții Catedrala Mântuirii Neamului - București

Nr. crt	Capitolul de lucru	UNIT	CONTRACT			Executat			Rest de executat		
			Continate	PU euro	Valoare totala euro	Continate	PU euro	Valoare totala euro	Continate	PU euro	Valoare totala euro
01.LUCRARI REMEDIERE COTA 0,00 + 3,50						513,905.39 €	389,215.85 €			157,296.48 €	
01.01. Lucrari remediere structura metalica 0.00 +9.00						290,512.45 €	259,514.40 €			30,998.05 €	
01.01.01	Nivelare armatura rigida prin taierea diferentelor de cota cu placarea oxacelienica si polizor unghiular	m	400.00	46.64	13656.00	389.86	46.64	18,183.1 €	10.14	46.64	-472.9 €
			material	9.37	3748.00		9.37	2,390.0 €		9.37	95.0 €
			manopera	23.43	9372.00		23.43	5,898.7 €		23.43	237.6 €
			utilaj	10.65	4260.00		10.65	2,681.2 €		10.65	108.0 €
			transport	3.19	1276.00		3.19	802.1 €		3.19	32.1 €
01.01.02	Sanfrenare, polizare armatura rigida conform detaliilor de executie (o parte)	m	1,000.00	31.79	31790.00	549.97	31.79	17,483.5 €	450.03	31.79	14,306.5 €
			material	4.32	4320.00		4.32	1,892.1 €		4.32	1,944.1 €
			manopera	21.30	21300.00		21.30	8,362.5 €		21.30	9,585.6 €
			utilaj	6.17	6170.00		6.17	2,421.8 €		6.17	2,276.2 €
			transport	0.00	0.00			0.0 €			0.0 €
01.01.03	Sudura structura metalica conform detaliilor de executie (o parte)	m	3,521.00	42.45	149466.45	3,355.80	42.45	142,493.7 €	165.20	42.45	7,012.7 €
			material	7.04	27664.64		7.04	2,202.5 €		7.04	1,295.2 €
			manopera	20.00	91602.80		20.00	21,968.6 €		20.00	4,310.1 €
			utilaj	8.52	23998.92		8.52	7,822.2 €		8.52	1,407.5 €
			transport	0.00	0.00			0.0 €			0.0 €
01.01.04	Asamblare si montaj.	Kg	40,000.00	1.14	45600.00	40,000.00	1.14	45,600.0 €	0.00	1.14	0.0 €
			material	0.09	3600.00		0.09	1,894.2 €		0.09	0.0 €
			manopera	1.01	43400.00		1.01	21,257.3 €		1.01	0.0 €
			utilaj	0.04	1600.00		0.04	841.9 €		0.04	0.0 €
			transport	0.00	0.00			0.0 €			0.0 €
01.01.05	Produce si transport structura metalica	Kg	40,000.00	1.05	42000.00	33,250.55	1.05	34,913.1 €	6,749.45	1.05	7,086.9 €
			material	0.71	28400.00		0.71	19,096.8 €		0.71	4,292.1 €
			manopera	0.19	7600.00		0.19	5,110.4 €		0.19	1,282.4 €
			utilaj	0.10	4000.00		0.10	2,689.2 €		0.10	674.9 €
			transport	0.05	2000.00		0.05	1,344.8 €		0.05	337.5 €
01.01.06	Taiere conectori Nelson	Buc	3,000.00	1.00	3000.00	881.00	1.00	881.0 €	2,119.00	1.00	2,119.0 €
			material	0.00	0.00			0.0 €			0.0 €
			manopera	1.00	3000.00		1.00	732.0 €		1.00	2,119.0 €
			utilaj	0.00	0.00			0.0 €			0.0 €
			transport	0.00	0.00			0.0 €			0.0 €
TOTAL Lucrari remediere structura metalica 0.00 +9.00						290,512.45 €	259,514.40 €			30,998.05 €	
01.02. Lucrari protectie armatura cu solutie anticoroziva 0.00 +3.00						2,770.00 €	281.16 €			2,488.85 €	
01.02.01	Protectie anticoroziva bare armatura cu solutie pe baza Sikapox amalec-110EC	m2	200.00	13.85	2770.00	20.30	13.85	281.2 €	179.70	13.85	2,488.8 €
			material	11.43	2,285.00		11.43	101.7 €		11.43	2,054.0 €
			manopera	2.42	484.00		2.42	21.5 €		2.42	434.9 €
			utilaj	-	-		-	0.0 €		-	0.0 €
			transport	-	-		-	0.0 €		-	0.0 €
TOTAL Lucrari protectie armatura cu solutie anticoroziva 0.00 +3.00						2,770.00	281.16			2,488.85	
01.03. Ajustare armatura verticala existenta in vederea imbinarii prin suprapunere 0.00 +9.00						11,000.00 €	11,000.00 €			0.00 €	
01.03.01	Ajustare prin taiere a armaturii verticale existente	buc	10,000.00	1.10	11,000.00	10,000.00	1.10	11,000.0 €	0.00	1.10	0.0 €
			material	0.00	0.00		0.00	0.0 €		0.00	0.0 €
			manopera	1.10	11,000.00		1.10	5,116.1 €		1.10	0.0 €
			utilaj	0.00	0.00		0.00	0.0 €		0.00	0.0 €
			transport	0.00	0.00		0.00	0.0 €		0.00	0.0 €
TOTAL Ajustare armatura verticala existenta in vederea imbinarii prin suprapunere 0.00 +9.00						11,000.00	11,000.00			0.00	



Nr. crt	Capitolul de lucrări	UIM	CONTRACT			Executat			Rest de executat		
			Canitate	PU euro	Valoare totala euro	Canitate	PU euro	Valoare totala euro	Canitate	PU euro	Valoare totala euro
01.04. Taiere si fasonare pe santier, inclusiv montare armatura orizontala suplimentara BS1500S pe 45cm de suprapunere											
01.04.01	Taiere si fasonare pe santier, inclusiv montare armatura orizontala suplimentara BS1500S	m3	3,000.00	5.50	49,500.00 €			6,092.19 €			43,407.82 €
			material	0.00	49,500.00			5.50			43,407.82 €
			manopera	5.50	49,500.00			0.00			0.00 €
			utilaj	0.00	0.00			5.50			0.00 €
			transport	0.00	0.00			3.00			0.00 €
TOTAL Taiere si fasonare pe santier, inclusiv montare armatura orizontala suplimentara BS1500S pe 45cm de suprapunere								0.00			0.00 €
01.05. Sudare armatura orizontala de barele verticale pe inaltimea de suprapunere de 45cm								3,869.03			43,407.82 €
01.05.01	Sudare prin puncte armatura orizontala de barele verticale pe inaltimea de suprapunere de 45cm	buc	20,000.00	0.24	4,800.00			371.04 €			4,428.96 €
			material	0.00	0.00			0.24			0.24
			manopera	0.24	4,800.00			0.00			0.00 €
			utilaj	0.00	0.00			0.24			0.24
			transport	0.00	0.00			0.00			0.00 €
TOTAL Sudare armatura orizontala de barele verticale pe inaltimea de suprapunere de 45cm								0.00			0.00 €
01.06. Diferenta pret pentru beton C40/50 CEM II AS, S4, 0-8mm intre +- 0.00 si +3.00 m								246.24			4,428.96 €
TOTAL Sudare armatura orizontala de barele verticale pe inaltimea de suprapunere de 45cm								14,695.12 €			11,704.88 €
01.06.01	Diferenta pret pentru C40/50 CEM II AS, S4, pentru utilizarea agregatelor 0-8mm in loc de 0-16 mm cit era in contract	m3	3,000.00	8.80	26,400.00			8.80			11,704.88 €
			material	0.00	26,400.00			8.80			8.80
			manopera	0.00	0.00			0.00			0.00 €
			utilaj	0.00	0.00			0.00			0.00 €
			transport	0.00	0.00			0.00			0.00 €
TOTAL Diferenta pret pentru beton C40/50 CEM II AS, S4, 0-8mm intre +-0.00 si +3.00 m								785.95			11,704.88 €
01.07. Adaptare cofraj pe sectiuni modificate intre +-0.00 si +9.00 m											
01.07.01	Adaptare cofraj sectiuni modificate (matrice sectiuni elemente structurale)	m2	200.00	10.89	2,178.00			110.86 €			2,067.14 €
			material	0.00	0.00			10.89			10.89
			manopera	10.89	2,178.00			0.00			0.00 €
			utilaj	0.00	0.00			10.89			10.89
			transport	0.00	0.00			0.00			0.00 €
TOTAL Adaptare cofraj pe sectiuni modificate intre +-0.00 si +9.00 m								13.83			2,067.14 €
01.08.01	Taiere caramizi 5cm	m2	233.700	26.82	6,267.83			6,267.83 €			0.00 €
			material	0.00	0.00			26.82			26.82
			manopera	26.28	6,141.64			0.00			0.00 €
			utilaj	0.00	0.00			26.28			26.28
			transport	0.54	12.670			0.00			0.00 €
TOTAL Taiere caramizi intre +-0.00 si +3.00 m								1.5 €			0.54
01.09. Sudare armatura verticala in vederea imbinarii prir suprapunere 0.00 +9.00											
01.09.01	Sudare prin suprapunere a armaturii verticale Ø14mm	m3	140.00	7.96	1,114.40			22,694.14 €			9,464.54 €
			material	0.00	112.00			7.96			7.96
			manopera	4.77	667.80			0.80			0.80
			utilaj	2.39	334.60			4.77			4.77
			transport	0.00	0.00			2.39			2.39
01.09.02	Sudare prin suprapunere a armaturii verticale Ø12mm	m3	140.00	6.37	891.80			0.00			0.00 €
			material	0.80	112.00			6.37			6.37
			manopera	3.67	512.80			0.80			0.80
			utilaj	1.90	266.00			3.67			3.67
			transport	0.00	0.00			1.90			1.90
TOTAL Sudare armatura verticala in vederea imbinarii prir suprapunere 0.00 +9.00								0.00			0.00 €

Nr. crt	Capitolul de lucrari	UNC	CONTRACT			Executat			Rest de executat		
			Contiutue	PU euro	Valoare totala euro	Contiutue	PU euro	Valoare totala euro	Contiutue	PU euro	Valoare totala euro
01.09.03	Sudarea prin suprapunere a armaturii verticale Ø16mm	m	140.00	9.55	- 337.28						
			material	0.96	134.40						
			manopera	5.72	801.36						
			utilaj	2.87	401.52						
			transport	0.00	0.00						
01.09.04	Sudarea prin suprapunere a armaturii verticale Ø20mm	m	300.00	11.14	3,343.20						
			material	1.12	335.00						
			manopera	6.68	2,008.40						
			utilaj	3.35	1,003.60						
			transport	0.00	0.00						
01.09.05	Sudarea prin suprapunere a armaturii verticale Ø25mm	m	900.00	13.53	12,178.80						
			material	1.36	1,224.00						
			manopera	8.11	7,298.10						
			utilaj	4.06	3,656.70						
			transport	0.00	0.00						
01.09.06	Sudarea prin suprapunere a armaturii verticale Ø28mm	m	300.00	15.12	4,537.20						
			material	1.52	455.00						
			manopera	9.06	2,718.00						
			utilaj	4.54	1,362.30						
			transport	0.00	0.00						
01.09.07	Sudarea prin suprapunere a armaturii verticale Ø32mm	m	500.00	17.51	8,756.00						
			material	1.76	880.00						
			manopera	10.49	5,247.00						
			utilaj	5.26	2,029.00						
			transport	0.00	0.00						
TOTAL Sudarea armaturii verticale in vederea imbinarii prin suprapunere 0.00 +0.00					32,168.68			22,594.14			9,484.54
1.10 Cheltuieli suplimentare organizare de santier pentru prelungirea cu 1 luna					52,736.25 €			52,736.25 €			0.00 €
02. OPERATIUNI NOI CARE NU SE REGASESC IN CONTRACT					35,582.18 €			15,452.86 €			20,129.32 €
02.01 Montare ancore chimice in vederea realizarii consolei de sustinere a zidariei in zona absidelor					4,646.37 €			4,430.59 €			215.79 €
02.01.01	Montare ancore chimice zona absida si casa de scara , diametrul barei Ø14	buc	240.00	8.17	1,961.28						
			material	6.11	1,465.40						
			manopera	2.06	494.00						
			utilaj	0.00	0.00						
			transport	0.00	0.00						
02.01.03	Montare ancore chimice zona absida , diametrul barei Ø16	buc	208.000	9.38	1,932.69						
			material	7.32	1,507.92						
			manopera	2.06	424.77						
			utilaj	0.00	0.00						
			transport	0.00	0.00						
02.01.05	Montare ancore chimice zona absida diametrul barei Ø20	buc	60.00	12.54	752.40						
			material	8.57	514.20						
			manopera	3.97	238.20						
			utilaj	0.00	0.00						
			transport	0.00	0.00						
TOTAL Montare ancore chimice in vederea realizarii consolei de sustinere a zidariei in zona absidelor					4,646.37			4,430.59			215.79
02.02 Demontare/montare esafodaj in vederea executarii consolei de sustinere zidarie in zona absidelor					1,515.64 €			1,515.64 €			0.00 €
02.02.01	Demontare esafodaj existent si montarea acestuia etapa 2	m3	219.500	2.53	555.34						
			material	0.00	0.00						
			manopera	2.53	555.34						
			utilaj	0.00	0.00						
			transport	0.00	0.00						

Nr. crt	Capitolul de lucrări	UM	CONTRACT			Executat			Rest de executat		
			Continent	PU euro	Valoare totala euro	Continent	PU euro	Valoare totala euro	Continent	PU euro	Valoare totala euro
02.02.02	Montarea osajului etapa 1 si demontarea acestuia	m3	146.000	2.53	369.38	146.00	2.53	369.4 €	0.00	2.53	0.0 €
			material	0.00	0.00		0.00	0.0 €		0.00	0.0 €
			manopera	2.53	369.38		2.53	369.4 €		2.53	0.0 €
			utilaj	0.00	0.00		0.00	0.0 €		0.00	0.0 €
			transport	0.00	0.00		0.00	0.0 €		0.00	0.0 €
02.02.03	Demontare platforma existenta si montare etapa 2	m	34.000	8.69	295.46	34.00	8.69	295.5 €	0.00	8.69	0.0 €
			material	0.00	0.00		0.00	0.0 €		0.00	0.0 €
			manopera	8.69	295.46		8.69	295.5 €		8.69	0.0 €
			utilaj	0.00	0.00		0.00	0.0 €		0.00	0.0 €
			transport	0.00	0.00		0.00	0.0 €		0.00	0.0 €
02.02.04	Montarea platforma etapa 1 in alta pozitie si demontarea acesteia	m	34.000	8.69	295.46	34.00	8.69	295.5 €	0.00	8.69	0.0 €
			material	0.00	0.00		0.00	0.0 €		0.00	0.0 €
			manopera	8.69	295.46		8.69	295.5 €		8.69	0.0 €
			utilaj	0.00	0.00		0.00	0.0 €		0.00	0.0 €
			transport	0.00	0.00		0.00	0.0 €		0.00	0.0 €
TOTAL Demontare/montare esafodaj in vederea executarii cosoajelor de sustinere zidare in zona abalilor					1,515.64			1,515.64			0.00
02.03 Armare zidarie exteriora si interiora					29,420.17 €			9,506.64 €			19,913.53 €
02.02.01	Diferenta pret galvanizare bare armatura BST500S zidare	to	163.40	180.05	29,420.17	52.80	180.05	9,506.6 €	110.60	180.05	19,913.5 €
			material	0.00	0.00		0.00	0.0 €		0.00	0.0 €
			manopera	0.00	0.00		0.00	0.0 €		0.00	0.0 €
			utilaj	0.00	0.00		0.00	0.0 €		0.00	0.0 €
			transport	0.00	0.00		0.00	0.0 €		0.00	0.0 €
TOTAL Armare zidarie exteriora si interiora					29,420.17			9,506.64			19,913.53
TOTAL fara TVA					513,905.4			389,215.85 €			124,689.54 €



Beneficiar,

PATRIARHIA ROMANA

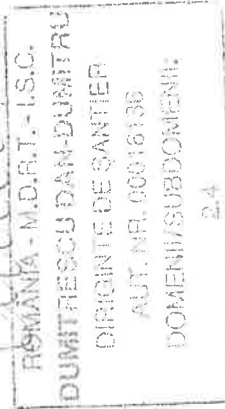

# CATEDRALA MANTUIRII NEAMULUI

Contract de Executie Lucrari Nr. 5662 / 06.06.2013 - Act Adititional nr.3 din 20.02.2014

Centralizator lucrari ramase de executat la 01 iulie 2016

Continuare lucrări de construcții Catedrala Mântuirii Neamului - București

Nr. crt	Capitalul de lucrari	UM	Act Adititional nr.3			Executat			Rest de executat		
			Valoare totala euro	PU euro	Canitate	Valoare totala euro	PU euro	Canitate	Valoare totala euro	PU euro	Canitate
01.	Indoire agraie armatura otel beton	buc	4.100,00	0,50 €	8.200,00	553,50	0,50	11.167,00	553,50	0,50	11.167,00
			material	0,00 €		0,00	0,00		0,00	0,00	
			manopera	0,00 €		0,00	0,00		0,00	0,00	
			utilaj	0,00 €		0,00	0,00		0,00	0,00	
			transport	0,00 €		0,00	0,00		0,00	0,00	
02.	Realizare gauri in armatura rigida	buc	2.000,00	4,60 €	434,78	289,80	4,60	11.167,00	289,80	4,60	11.167,00
			material	0,00 €		0,00	0,00		0,00	0,00	
			manopera	0,00 €		0,00	0,00		0,00	0,00	
			utilaj	0,00 €		0,00	0,00		0,00	0,00	
			transport	0,00 €		0,00	0,00		0,00	0,00	
03.	Indoire armatura otel beton cu autogenul	buc	200,00	8,00 €	25,00	232,00	8,00	1937,00	232,00	8,00	1937,00
			material	0,00 €		0,00	0,00		0,00	0,00	
			manopera	0,00 €		0,00	0,00		0,00	0,00	
			utilaj	0,00 €		0,00	0,00		0,00	0,00	
			transport	0,00 €		0,00	0,00		0,00	0,00	
04.	Sudura armatura otel beton	ml	17.445,00	6,63 €	2.631,07	562,41,00	6,63	171,00	562,41,00	6,63	171,00
04.01.	Sudura armatura otel beton grosime cordon de sudura 3-5mm	ml	17.445,00	6,63 €	2.631,07	562,41,00	6,63	171,00	562,41,00	6,63	171,00
			material	0,66 €		11513,70	0,66		11513,70	0,66	
			manopera	3,90 €		24005,04	3,90		24005,04	3,90	
			utilaj	1,95 €		12047,52	1,95		12047,52	1,95	
			transport	0,00 €		0,00	0,00		0,00	0,00	
04.02.	Sudura armatura otel beton grosime cordon de sudura 6-8 mm	ml	37.947,00	11,14 €	3.396,59	422729,56	11,14	0,00	422729,56	11,14	0,00
			material	1,11 €		42121,17	1,11		42121,17	1,11	
			manopera	6,68 €		77517,19	6,68		77517,19	6,68	
			utilaj	3,35 €		38874,64	3,35		38874,64	3,35	
			transport	0,00 €		0,00	0,00		0,00	0,00	
04.03.	Sudura armatura otel beton grosime cordon de sudura 9-11mm	ml	21.567,00	15,91 €	1.355,07	23951,07	15,91	0,00	23951,07	15,91	0,00
			material	1,60 €		2408,66	1,60		2408,66	1,60	
			manopera	9,53 €		0,00	9,53		0,00	9,53	
			utilaj	4,78 €		0,00	4,78		0,00	4,78	
			transport	0,00 €		0,00	0,00		0,00	0,00	
04.04.	VALORI CONTRACTUALE POZITIE 02.20.04	ml	14000	7,50 €	1.867,18	3.000	7,50	0,00	3.000	7,50	0,00
05.	Cofraj pierdut	m2	8,99	38,95 €	350,16	350,16	38,95	0,00	350,16	38,95	0,00
			material	0,00 €		0,00	0,00		0,00	0,00	
			manopera	0,00 €		0,00	0,00		0,00	0,00	
			utilaj	0,00 €		0,00	0,00		0,00	0,00	
			transport	0,00 €		0,00	0,00		0,00	0,00	
06.	Bucardarea betonului existent in vederea contactului cu betonul proaspăt	m2	62,49	7,88 €	500,30	500,30	7,88	0,00	500,30	7,88	0,00
			material	0,00 €		0,00	0,00		0,00	0,00	
			manopera	0,00 €		0,00	0,00		0,00	0,00	
			utilaj	0,00 €		0,00	0,00		0,00	0,00	
			transport	0,00 €		0,00	0,00		0,00	0,00	
07.	Montare ancore chimice HILTI HIT - RE 500 SD	buc	56,00	16,09 €	901,04	1867,18	16,09	0,00	1867,18	16,09	0,00
07.01.	Montare ancore chimice in placa Ø20	buc	56,00	16,09 €	901,04	901,04	16,09	0,00	901,04	16,09	0,00
			material	0,00 €		0,00	0,00		0,00	0,00	
			manopera	0,00 €		0,00	0,00		0,00	0,00	
			utilaj	0,00 €		0,00	0,00		0,00	0,00	
			transport	0,00 €		0,00	0,00		0,00	0,00	
07.02.	Montare ancore chimice in perete Ø12	buc	36,00	7,95 €	286,20	286,20	7,95	0,00	286,20	7,95	0,00
			material	0,00 €		0,00	0,00		0,00	0,00	
			manopera	0,00 €		0,00	0,00		0,00	0,00	
			utilaj	0,00 €		0,00	0,00		0,00	0,00	
			transport	0,00 €		0,00	0,00		0,00	0,00	

07.03	Montare ancore chimice in pereti Q14	buc	82.00	669.94 €	8.17 €	669.94 €	8.17	669.94		8.17	0.00	0.00
				material	0.00 €	0.00 €		0.00		0.00	0.00	0.00
				manopera	0.00 €	0.00 €		0.00		0.00	0.00	0.00
				utilaj	0.00 €	0.00 €		0.00		0.00	0.00	0.00
				transport	0.00 €	0.00 €		0.00		0.00	0.00	0.00
08.	Sistem de imbinare cu cuple suplimentar pentru podostul casei de scara					11,095.66 €						
08.01	Imbinare cu cuple Q20	buc	1.906.00	7.014.08 €	3.68 €	7.014.08 €	3.68	821.66		3.68	10274.10	7014.08
				material	0.00 €	0.00 €		0.00		0.00	0.00	0.00
				manopera	0.00 €	0.00 €		0.00		0.00	0.00	0.00
				utilaj	0.00 €	0.00 €		0.00		0.00	0.00	0.00
				transport	0.00 €	0.00 €		0.00		0.00	0.00	0.00
08.02	Imbinare cu cuple Q25	buc	934.00	4.081.58 €	4.37 €	4.081.58 €	4.37	821.56		4.37	3260.02	3260.02
				material	0.00 €	0.00 €		0.00		0.00	0.00	0.00
				manopera	0.00 €	0.00 €		0.00		0.00	0.00	0.00
				utilaj	0.00 €	0.00 €		0.00		0.00	0.00	0.00
				transport	0.00 €	0.00 €		0.00		0.00	0.00	0.00
9.	Impunatore la puzina pasa de armatura oiei beton	m2	280.00	7.00 €	7.00 €	1.960.00 €	7.00	516.18		7.00	1443.82	1443.82
				material	0.00 €	0.00 €		0.00		0.00	0.00	0.00
				manopera	0.00 €	0.00 €		0.00		0.00	0.00	0.00
				utilaj	0.00 €	0.00 €		0.00		0.00	0.00	0.00
				transport	0.00 €	0.00 €		0.00		0.00	0.00	0.00
10.	Aplicare strat montu Sila Minisack Waterproofing	m2	7.000.000	8.10 €	8.10 €	8.100.00 €	8.10	3780.03		8.10	4319.97	4319.97
				material	0.00 €	0.00 €		0.00		0.00	0.00	0.00
				manopera	0.00 €	0.00 €		0.00		0.00	0.00	0.00
				utilaj	0.00 €	0.00 €		0.00		0.00	0.00	0.00
				transport	0.00 €	0.00 €		0.00		0.00	0.00	0.00
11.	Etansare roci cu silicon bialuminos Sika Black Seal 1	m3	90.000	7.00 €	7.00 €	630.00 €	7.00	331.80		7.00	298.20	298.20
				material	0.00 €	0.00 €		0.00		0.00	0.00	0.00
				manopera	0.00 €	0.00 €		0.00		0.00	0.00	0.00
				utilaj	0.00 €	0.00 €		0.00		0.00	0.00	0.00
				transport	0.00 €	0.00 €		0.00		0.00	0.00	0.00
12	Demolare/montare esafodaj in vederea executarii consolei de susinere zldarte in zonele S5					907.34 €		907.34			0.00	0.00
12.01	Demontare esafodaj existent si montarea acestuia etapa 2	m3	162.000	2.53 €	2.53 €	409.86 €	2.53	409.86		2.53	0.00	0.00
				material	0.00 €	0.00 €		0.00		0.00	0.00	0.00
				manopera	0.00 €	0.00 €		0.00		0.00	0.00	0.00
				utilaj	0.00 €	0.00 €		0.00		0.00	0.00	0.00
				transport	0.00 €	0.00 €		0.00		0.00	0.00	0.00
12.02	Montarea esafodaj etapla 1 si demontarea acestuia	m3	124.500	2.53 €	2.53 €	314.99 €	2.53	314.99		2.53	0.00	0.00
				material	0.00 €	0.00 €		0.00		0.00	0.00	0.00
				manopera	0.00 €	0.00 €		0.00		0.00	0.00	0.00
				utilaj	0.00 €	0.00 €		0.00		0.00	0.00	0.00
				transport	0.00 €	0.00 €		0.00		0.00	0.00	0.00
12.03	Demontare platforma existenta si montare etapa 2	m2	10.000	8.69 €	8.69 €	86.90 €	8.69	86.90		8.69	0.00	0.00
				material	0.00 €	0.00 €		0.00		0.00	0.00	0.00
				manopera	0.00 €	0.00 €		0.00		0.00	0.00	0.00
				utilaj	0.00 €	0.00 €		0.00		0.00	0.00	0.00
				transport	0.00 €	0.00 €		0.00		0.00	0.00	0.00
12.04	Montarea platforma etapa 1 in alta pozitie si demontarea acestuia	m2	11.000	8.69 €	8.69 €	95.59 €	8.69	95.59		8.69	0.00	0.00
				material	0.00 €	0.00 €		0.00		0.00	0.00	0.00
				manopera	0.00 €	0.00 €		0.00		0.00	0.00	0.00
				utilaj	0.00 €	0.00 €		0.00		0.00	0.00	0.00
				transport	0.00 €	0.00 €		0.00		0.00	0.00	0.00
13.	Costuri aditionale alorente organizarii de santier	Lsum		225,000.00 €		225,000.00 €	1.00	225000.00		225000.00	0.00	0.00
	TOTAL VALOARE fara tva					1,011,043.54 €		797,570.85 €			347,250.69 €	0.00

Beneficiar,  
PATRIARHIA ROMANA

ROMANIA - M.D.R.T. - I.S.C.  
DUMITRESCU DAN-DUMITRU  
DIRIGINTE DE SANTIER  
AUT. NR. 00016186  
DOMENII/SUBDOMENII:  
2.4

34



# CATEDRALA MANTUIRII NEAMULUI

Contract de Executie Lucrari Nr. 5662 / 06.06.2013 - Act Adititional nr.5 din 18.09.2014

Centralizator lucrari ramose de executat la 01 iulie 2016

Continuare lucrări de construcții Catedrala Mântuirii Neamului - București

Nr. crt	Capitolul de lucrari	UM	Anexa 1 - Act Adititional nr.5/18.09.2014			Executat			Rest de executat		
			Cantitate	PU euro	Valoare totala euro	Cantitate	PU euro	Valoare totala euro	Cantitate	PU euro	Valoare totala euro
Add5-01. Adis- 01.01.	ZIDARIE CUPOLE SI PERETI Suplimentare cantitate poz. 1. din Anexa 4 la contract: Preparare mortar M100-Z pentru elemente verticale zidarie GVP 8600,00 x 0,21 = 1810,00	mc	1.733,00	79,96 €	141.789,08 €		79,96 €	0,00 €		79,96 €	138.814,47 €
			material	0,00 €	0,00 €		0,00 €	0,00 €		0,00 €	0,00 €
			manopera	0,00 €	0,00 €		0,00 €	0,00 €	1.733,00	0,00 €	138.570,68 €
			utilaj	0,00 €	0,00 €		0,00 €	0,00 €		0,00 €	0,00 €
			transport	0,00 €	0,00 €		0,00 €	0,00 €		0,00 €	0,00 €
Add5-01. 01.02.	Suplimentare cantitate poz. 01.08.01 din Actul aditional nr.2/07.10.2013: Taiere caramizi 5cm.	mp	120,00	26,82 €	3.218,40 €		26,82 €	2.974,61 €		26,82 €	243,79 €
			material	0,00 €	0,00 €		0,00 €	0,00 €		0,00 €	0,00 €
			manopera	0,00 €	0,00 €		0,00 €	0,00 €	9,09	0,00 €	0,00 €
			utilaj	0,00 €	0,00 €		0,00 €	0,00 €		0,00 €	0,00 €
			transport	0,00 €	0,00 €		0,00 €	0,00 €		0,00 €	0,00 €
Add5-02. Adis- 02.01.	Beton armat structura Suplimentare cantitate poz. 02.01.01 din Anexa 4 la contract: Corp Principal 0,00 +9,00m Confectionare armatura BS1500S.	to	70,00	564,67 €	127.949,20 €		564,67 €	33.100,57 €		564,67 €	74.068,36 €
			material	0,00 €	0,00 €		0,00 €	0,00 €		0,00 €	0,00 €
			manopera	0,00 €	0,00 €		0,00 €	0,00 €	20,20	0,00 €	0,00 €
			utilaj	0,00 €	0,00 €		0,00 €	0,00 €		0,00 €	0,00 €
			transport	0,00 €	0,00 €		0,00 €	0,00 €		0,00 €	0,00 €
Add5-02. 02.02.	Suplimentare cantitate poz. 02.01.03 din Anexa 4 la contract: Corp Principal 0,00 +9,00m Montare armatura BS1500S in placa	to	70,00	173,99 €	12.179,30 €		173,99 €	7.220,59 €		173,99 €	4.958,72 €
			material	0,00 €	0,00 €		0,00 €	0,00 €		0,00 €	0,00 €
			manopera	0,00 €	0,00 €		0,00 €	0,00 €	28,50	0,00 €	0,00 €
			utilaj	0,00 €	0,00 €		0,00 €	0,00 €		0,00 €	0,00 €
			transport	0,00 €	0,00 €		0,00 €	0,00 €		0,00 €	0,00 €
Add5-02. 02.03.	Suplimentare cantitate poz. 05. din Actul aditional nr.3/20.02.2014: Bucardarea betonului existent in vederea contactului cu betonul proaspata.	mp	150,00	7,88 €	1.182,00 €		7,88 €	421,50 €		7,88 €	760,50 €
			material	0,00 €	0,00 €		0,00 €	0,00 €		0,00 €	0,00 €
			manopera	0,00 €	0,00 €		0,00 €	0,00 €	96,51	0,00 €	0,00 €
			utilaj	0,00 €	0,00 €		0,00 €	0,00 €		0,00 €	0,00 €
			transport	0,00 €	0,00 €		0,00 €	0,00 €		0,00 €	0,00 €
Add5-02. 02.04.	Suplimentare cantitate poz. 05. din Actul aditional nr.3/20.02.2014: Calraj pierdut placa zona altar cota +0,75m.	mp	400,00	38,95 €	15.580,00 €		38,95 €	13.147,18 €		38,95 €	2.432,82 €
			material	0,00 €	0,00 €		0,00 €	0,00 €		0,00 €	0,00 €
			manopera	0,00 €	0,00 €		0,00 €	0,00 €	62,46	0,00 €	0,00 €
			utilaj	0,00 €	0,00 €		0,00 €	0,00 €		0,00 €	0,00 €
			transport	0,00 €	0,00 €		0,00 €	0,00 €		0,00 €	0,00 €
Add5-02. 02.05.	Suplimentare cantitate poz. 02.01.05 din Anexa 4 la contract: Calraj pentru grinzi.	mp	1.500,00	24,79 €	37.185,00 €		24,79 €	0,00 €		24,79 €	37.185,00 €
			material	0,00 €	0,00 €		0,00 €	0,00 €		0,00 €	0,00 €
			manopera	0,00 €	0,00 €		0,00 €	0,00 €	1.500,00	0,00 €	0,00 €
			utilaj	0,00 €	0,00 €		0,00 €	0,00 €		0,00 €	0,00 €
			transport	0,00 €	0,00 €		0,00 €	0,00 €		0,00 €	0,00 €
Add5-02. 02.06.	Suplimentare cantitate poz. 02.01.07 din Anexa 4 la contract: Turnare beton clasa C40/50 in grinzi.	mc	200,00	76,48 €	15.296,00 €		76,48 €	0,00 €		76,48 €	15.296,00 €
			material	0,00 €	0,00 €		0,00 €	0,00 €		0,00 €	0,00 €
			manopera	0,00 €	0,00 €		0,00 €	0,00 €	200,00	0,00 €	0,00 €
			utilaj	0,00 €	0,00 €		0,00 €	0,00 €		0,00 €	0,00 €
			transport	0,00 €	0,00 €		0,00 €	0,00 €		0,00 €	0,00 €

Add5-03. Armatura oțel beton și sudură		8.185,40 €		5.697,45 €		1.487,95 €	
Add5-03.01.	Suplimentare cantitate poz. 01.03.01. din Actul adițional nr.3/20.02.2014:	buc	1.10 €	1.10 €	1.10 €	1.10 €	49.50 €
	Ajustare prin tăiere a armăturii verticale existente.	material	0.30 €	0.00 €	0.00 €	0.00 €	0.00 €
		manopera	0.30 €	0.00 €	0.00 €	0.00 €	0.00 €
		utilaj	0.30 €	0.00 €	0.00 €	0.00 €	0.00 €
Add5-03.02.	Suplimentare cantitate poz. 01.09.06. din Actul adițional nr.2/07.10.2013:	ml	15.12 €	15.12 €	15.12 €	15.12 €	0.00 €
	Sudarea prin suprapunere a armăturii verticale Ø28mm.	material	0.30 €	0.00 €	0.00 €	0.00 €	0.00 €
		manopera	0.30 €	0.00 €	0.00 €	0.00 €	0.00 €
		utilaj	0.30 €	0.00 €	0.00 €	0.00 €	0.00 €
Add5-03.03.	Suplimentare cantitate poz. 01.09.06. din Actul adițional nr.2/07.10.2013:	ml	17.51 €	17.51 €	17.51 €	17.51 €	1.438.45 €
	Sudarea prin suprapunere a armăturii verticale Ø32mm.	material	0.30 €	0.00 €	0.00 €	0.00 €	0.00 €
		manopera	0.30 €	0.00 €	0.00 €	0.00 €	0.00 €
		utilaj	0.30 €	0.00 €	0.00 €	0.00 €	0.00 €
TOTAL VALOARE fara tva			277,923.66 €	63,561.89 €	214,361.79 €		



Beneficiar,  
PATRIARHIA ROMANA

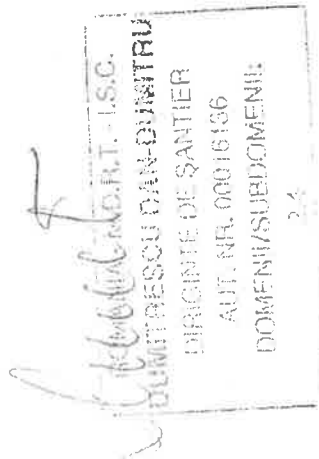



# CATEDRALA MANTUIRII NEAMULUI

Contract de Executie Lucrari Nr. 5662 / 06.06.2015 - Act Aditional nr. 5 din 18.09.2014

Centralizator lucrari ramase de executat la 01 iulie 2016

Continuare lucrări de construcții Catedrala Mântuirii Neamului - București

Nr. crt	Capitolul de lucrări	UIM	Anexa 1 - Act Aditional nr. 5/18.09.2014			Executat			Rest de executat		
			Cantitate	PU euro	Valoare totala euro	Cantitate	PU euro	Valoare totala euro	Cantitate	PU euro	Valoare totala euro
Add5-01.08.	ZIDARIE CUPOLE SI PERETI Fasonare si manipularo armatura otel beton in santier pentru armarea zidariei interioare si exterioare, (15kg/mc)	to	250.00	98.00 €	24,500.00 €						
			material		24,500.00 €						
			manopera	0.00 €	0.00 €						
			utilaj	0.00 €	0.00 €						
			transport	0.00 €	0.00 €						
Add5-01.11.	Buandrugii prefabricati ceramici L=0,75m Ceramic precast spandrels L=0,75m	buc	100.00	2.40 €	240.00 €						
			material		240.00 €						
			manopera	0.00 €	0.00 €						
			utilaj	0.00 €	0.00 €						
			transport	0.00 €	0.00 €						
Add5-01.12.	Buandrugii prefabricati ceramici L=1,00m Ceramic precast spandrels L=1,00m	buc	50.00	6.55 €	327.50 €						
			material		327.50 €						
			manopera	0.00 €	0.00 €						
			utilaj	0.00 €	0.00 €						
			transport	0.00 €	0.00 €						
Add5-01.13.	Buandrugii prefabricati ceramici L=1,25m Ceramic precast spandrels L=1,25m	buc	50.00	8.23 €	411.50 €						
			material		411.50 €						
			manopera	0.00 €	0.00 €						
			utilaj	0.00 €	0.00 €						
			transport	0.00 €	0.00 €						
Add5-01.14.	Buandrugii prefabricati ceramici L=1,50m Ceramic precast spandrels L=1,50m	buc	50.00	9.91 €	495.50 €						
			material		495.50 €						
			manopera	0.00 €	0.00 €						
			utilaj	0.00 €	0.00 €						
			transport	0.00 €	0.00 €						
Add5-01.15.	Buandrugii prefabricati ceramici L=1,75m Ceramic precast spandrels L=1,75m	buc	50.00	11.59 €	579.50 €						
			material		579.50 €						
			manopera	0.00 €	0.00 €						
			utilaj	0.00 €	0.00 €						
			transport	0.00 €	0.00 €						
Add5-01.16.	Buandrugii prefabricati ceramici L=2,00m Ceramic precast spandrels L=2,00m	buc	50.00	13.27 €	663.50 €						
			material		663.50 €						
			manopera	0.00 €	0.00 €						
			utilaj	0.00 €	0.00 €						
			transport	0.00 €	0.00 €						
Add5-02.01.	Beton armat structura Montare bare otel beton	to	7.00	173.99 €	1,217.93 €						
			material		1,217.93 €						
			manopera	0.00 €	0.00 €						
			utilaj	0.00 €	0.00 €						
			transport	0.00 €	0.00 €						
Add5-02.02.	Beton clasa C40/50 pentru organizarea de șantier a Patriarhiei Române(material)	mc	80.00	51.06 €	4,084.80 €						
			material		4,084.80 €						
			manopera	0.00 €	0.00 €						
			utilaj	0.00 €	0.00 €						
			transport	0.00 €	0.00 €						
Add5-02.03.	Confectionare armatura BST 500S pentru organizarea de șantier a Patriarhiei Române(material)	to	5.00	864.67 €	3,323.35 €						
			material		3,323.35 €						
			manopera	0.00 €	0.00 €						
			utilaj	0.00 €	0.00 €						
			transport	0.00 €	0.00 €						

Ad5-03.03.01.	Montare ancora chimica HLT HIT - RE 500 SD Montare ancora chimica in perete si placa Rasina Hit RE500 diametru bara ø8	buc	100,00	7,51 €	5,008.48 €	7,51 €	8,236.52 €
			material	0,00 €	0,00 €	0,00 €	751,00 €
			manopera	0,00 €	0,00 €	0,00 €	0,00 €
			utilaj	0,00 €	0,00 €	0,00 €	0,00 €
			transport	0,00 €	0,00 €	0,00 €	0,00 €
Ad5-03.02.	Montare ancora chimica in perete si placa Rasina Hit RE500 diametru bara ø10	buc	100,00	8,71 €	0,00 €	8,71 €	871,00 €
			material	0,00 €	0,00 €	0,00 €	0,00 €
			manopera	0,00 €	0,00 €	0,00 €	0,00 €
			utilaj	0,00 €	0,00 €	0,00 €	0,00 €
			transport	0,00 €	0,00 €	0,00 €	0,00 €
Ad5-03.03.	Montare ancora chimica in perete si placa Rasina Hit RE500 diametru bara ø12	buc	100,00	9,43 €	0,00 €	9,43 €	943,00 €
			material	0,00 €	0,00 €	0,00 €	0,00 €
			manopera	0,00 €	0,00 €	0,00 €	0,00 €
			utilaj	0,00 €	0,00 €	0,00 €	0,00 €
			transport	0,00 €	0,00 €	0,00 €	0,00 €
Ad5-03.04.	Montare ancora chimica in perete si placa Rasina Hit RE500 diametru bara ø14	buc	100,00	10,13 €	1,013.00 €	10,13 €	0,00 €
			material	0,00 €	0,00 €	0,00 €	0,00 €
			manopera	0,00 €	0,00 €	0,00 €	0,00 €
			utilaj	0,00 €	0,00 €	0,00 €	0,00 €
			transport	0,00 €	0,00 €	0,00 €	0,00 €
Ad5-03.05.	Montare ancora chimica in perete si placa Rasina Hit RE500 diametru bara ø16	buc	100,00	20,05 €	320,80 €	20,05 €	1,684.20 €
			material	0,00 €	0,00 €	0,00 €	0,00 €
			manopera	0,00 €	0,00 €	0,00 €	0,00 €
			utilaj	0,00 €	0,00 €	0,00 €	0,00 €
			transport	0,00 €	0,00 €	0,00 €	0,00 €
Ad5-03.06.	Montare ancora chimica in perete si placa Rasina Hit RE500 diametru bara ø18	buc	100,00	22,07 €	0,00 €	22,07 €	2,207.00 €
			material	0,00 €	0,00 €	0,00 €	0,00 €
			manopera	0,00 €	0,00 €	0,00 €	0,00 €
			utilaj	0,00 €	0,00 €	0,00 €	0,00 €
			transport	0,00 €	0,00 €	0,00 €	0,00 €
Ad5-03.07.	Montare ancora chimica in perete si placa Rasina Hit RE500 diametru bara ø20	buc	100,00	29,55 €	2,364.00 €	29,55 €	591,00 €
			material	0,00 €	0,00 €	0,00 €	0,00 €
			manopera	0,00 €	0,00 €	0,00 €	0,00 €
			utilaj	0,00 €	0,00 €	0,00 €	0,00 €
			transport	0,00 €	0,00 €	0,00 €	0,00 €
Ad5-03.08.	Montare ancora chimica in perete si placa Rasina Hit RE500 diametru bara ø25	buc	100,00	34,98 €	2,308.68 €	34,98 €	1,169.32 €
			material	0,00 €	0,00 €	0,00 €	0,00 €
			manopera	0,00 €	0,00 €	0,00 €	0,00 €
			utilaj	0,00 €	0,00 €	0,00 €	0,00 €
			transport	0,00 €	0,00 €	0,00 €	0,00 €
Ad5-04.04.01.	Cuple fortex Imbinari Cuple Fortex pentru bara din otel diametru ø14mm	buc	3,400.00	6,19 €	15,039.32 €	6,19 €	6,016.60 €
			material	0,00 €	0,00 €	0,00 €	0,00 €
			manopera	0,00 €	0,00 €	0,00 €	0,00 €
			utilaj	0,00 €	0,00 €	0,00 €	0,00 €
			transport	0,00 €	0,00 €	0,00 €	0,00 €
Ad5-04.02.	Imbinari Cuple Fortex pentru bara din otel diametru ø22mm	buc	6,800.00	7,91 €	30,326.94 €	7,91 €	23,461.65 €
			material	0,00 €	0,00 €	0,00 €	0,00 €
			manopera	0,00 €	0,00 €	0,00 €	0,00 €
			utilaj	0,00 €	0,00 €	0,00 €	0,00 €
			transport	0,00 €	0,00 €	0,00 €	0,00 €
Ad5-04.03.	Imbinari Cuple Fortex de transfer pentru bara din otel intre diametru ø16mm - ø14mm	buc	1,200.00	7,24 €	10,251.04 €	7,24 €	2,056.16 €
			material	0,00 €	0,00 €	0,00 €	0,00 €
			manopera	0,00 €	0,00 €	0,00 €	0,00 €
			utilaj	0,00 €	0,00 €	0,00 €	0,00 €
			transport	0,00 €	0,00 €	0,00 €	0,00 €
Ad5-04.04.	Imbinari Cuple Fortex de transfer pentru bara din otel intre diametru ø20mm - ø14mm	buc	300.00	8,10 €	615.60 €	8,10 €	1,314.40 €
			material	0,00 €	0,00 €	0,00 €	0,00 €
			manopera	0,00 €	0,00 €	0,00 €	0,00 €
			utilaj	0,00 €	0,00 €	0,00 €	0,00 €
			transport	0,00 €	0,00 €	0,00 €	0,00 €
Ad5-04.05.	Imbinari Cuple Fortex de transfer pentru bara din otel intre diametru ø20mm - ø16mm	buc	2,400.00	8,10 €	8,861.40 €	8,10 €	10,578.60 €
			material	0,00 €	0,00 €	0,00 €	0,00 €
			manopera	0,00 €	0,00 €	0,00 €	0,00 €
			utilaj	0,00 €	0,00 €	0,00 €	0,00 €
			transport	0,00 €	0,00 €	0,00 €	0,00 €

AcidS- 04.06.	Imbinari Cuple Fortec de transfer pentru bare din otel intre diametru ø22mm - ø14mm	buc	80.00	material manopora utilaj transport	8.70 € 0.00 € 0.00 € 0.00 €	686.20 €	76.00	8.70 € 0.00 € 0.00 € 0.00 €	681.20 €	4.00	8.70 € 0.00 € 0.00 € 0.00 €	34.80 €
AcidS- 04.07.	Imbinari Cuple Fortec de transfer pentru bare din otel intre diametru ø22mm - ø16mm	buc	20.00	material manopora utilaj transport	8.70 € 0.00 € 0.00 € 0.00 €	174.00 €	20.00	8.70 € 0.00 € 0.00 € 0.00 €	174.00 €	0.00	8.70 € 0.00 € 0.00 € 0.00 €	0.00 €
AcidS- 04.08.	Imbinari Cuple Fortec de transfer pentru bare din otel intre diametru ø22mm - ø20mm	buc	900.00	material manopora utilaj transport	8.70 € 0.00 € 0.00 € 0.00 €	7,830.00 €	54.00	8.70 € 0.00 € 0.00 € 0.00 €	558.80 €	835.00	8.70 € 0.00 € 0.00 € 0.00 €	7,273.20 €
AcidS- 04.09.	Imbinari Cuple Fortec de transfer pentru bare din otel intre diametru ø25mm - ø14mm	buc	40.00	material manopora utilaj transport	9.61 € 0.00 € 0.00 € 0.00 €	384.40 €	21.00	9.61 € 0.00 € 0.00 € 0.00 €	201.81 €	19.00	9.61 € 0.00 € 0.00 € 0.00 €	182.59 €
AcidS- 04.10.	Imbinari Cuple Fortec de transfer pentru bare din otel intre diametru ø25mm - ø16mm	buc	1,350.00	material manopora utilaj transport	9.61 € 0.00 € 0.00 € 0.00 €	12,973.50 €	570.00	9.61 € 0.00 € 0.00 € 0.00 €	5,477.70 €	780.00	9.61 € 0.00 € 0.00 € 0.00 €	7,485.80 €
AcidS- 04.11.	Imbinari Cuple Fortec de transfer pentru bare din otel intre diametru ø25mm - ø20mm	buc	5,900.00	material manopora utilaj transport	9.61 € 0.00 € 0.00 € 0.00 €	56,699.00 €	2,272.00	9.61 € 0.00 € 0.00 € 0.00 €	21,833.92 €	3,628.00	9.61 € 0.00 € 0.00 € 0.00 €	34,065.08 €
AcidS- 04.12.	Imbinari Cuple Fortec de transfer pentru bare din otel intre diametru ø25mm - ø22mm	buc	650.00	material manopora utilaj transport	9.61 € 0.00 € 0.00 € 0.00 €	6,240.50 €	336.00	9.61 € 0.00 € 0.00 € 0.00 €	3,228.96 €	314.00	9.61 € 0.00 € 0.00 € 0.00 €	3,017.94 €
AcidS- 04.13.	Imbinari Cuple Fortec de transfer pentru bare din otel intre diametru ø28mm - ø20mm	buc	530.00	material manopora utilaj transport	16.60 € 0.00 € 0.00 € 0.00 €	8,788.00 €	98.00	16.60 € 0.00 € 0.00 € 0.00 €	1,626.80 €	432.00	16.60 € 0.00 € 0.00 € 0.00 €	7,171.20 €
AcidS- 04.14.	Imbinari Cuple Fortec de transfer pentru bare din otel intre diametru ø28mm - ø22mm	buc	200.00	material manopora utilaj transport	16.60 € 0.00 € 0.00 € 0.00 €	3,320.00 €	102.00	16.60 € 0.00 € 0.00 € 0.00 €	1,693.20 €	98.00	16.60 € 0.00 € 0.00 € 0.00 €	1,626.80 €
AcidS- 04.15.	Imbinari Cuple Fortec de transfer pentru bare din otel intre diametru ø28mm - ø25mm	buc	2,350.00	material manopora utilaj transport	16.60 € 0.00 € 0.00 € 0.00 €	39,010.00 €	1,146.00	16.60 € 0.00 € 0.00 € 0.00 €	19,023.60 €	1,204.00	16.60 € 0.00 € 0.00 € 0.00 €	18,986.40 €
AcidS- 04.16.	Imbinari Cuple Fortec de transfer pentru bare din otel intre diametru ø32mm - ø20mm	buc	660.00	material manopora utilaj transport	18.84 € 0.00 € 0.00 € 0.00 €	12,434.40 €	12.00	18.84 € 0.00 € 0.00 € 0.00 €	226.08 €	648.00	18.84 € 0.00 € 0.00 € 0.00 €	12,208.32 €
AcidS- 04.17.	Imbinari Cuple Fortec de transfer pentru bare din otel intre diametru ø32mm - ø25mm	buc	1,700.00	material manopora utilaj transport	18.84 € 0.00 € 0.00 € 0.00 €	32,028.00 €	490.00	18.84 € 0.00 € 0.00 € 0.00 €	9,331.60 €	1,210.00	18.84 € 0.00 € 0.00 € 0.00 €	22,796.40 €
AcidS- 04.18.	Imbinari Cuple Fortec de transfer pentru bare din otel intre diametru ø32mm - ø28mm	buc	340.00	material manopora utilaj transport	18.84 € 0.00 € 0.00 € 0.00 €	6,405.60 €	301.00	18.84 € 0.00 € 0.00 € 0.00 €	5,670.84 €	39.00	18.84 € 0.00 € 0.00 € 0.00 €	734.76 €

Ad5-05.05.01.	Armatura otol beton al sudura Imbinari sudate cu celise cornier bare din otel orizontal ø16mm	buc	300.00	6.10 €	1,830.00 €	14,435.00 €
			material	0.00 €	0.00 €	0.00 €
			manopere	0.00 €	0.00 €	0.00 €
			utilaj	0.00 €	0.00 €	0.00 €
			transport	0.00 €	0.00 €	0.00 €
Ad5-05.02.	Imbinari sudate cu celise cornier bare din otel verticale ø22mm	buc	1,000.00	9.58 €	9,580.00 €	
			material	0.00 €	0.00 €	0.00 €
			manopere	0.00 €	0.00 €	0.00 €
			utilaj	0.00 €	0.00 €	0.00 €
			transport	0.00 €	0.00 €	0.00 €
Ad5-05.03.	Sudura prin suprapunere a armaturii verticale ø22mm	ml	250.00	12.10 €	3,025.00 €	
			material	0.00 €	0.00 €	0.00 €
			manopere	0.00 €	0.00 €	0.00 €
			utilaj	0.00 €	0.00 €	0.00 €
			transport	0.00 €	0.00 €	0.00 €
Ad5-06.06.01.	Serviciu asistenta topografica Prestari servicii de asistenta tehnica topometrica, inclusiv aparatura necesara.	hrechipa	100.00	28.00 €	2,800.00 €	
			material	0.00 €	0.00 €	0.00 €
			manopere	0.00 €	0.00 €	0.00 €
			utilaj	0.00 €	0.00 €	0.00 €
			transport	0.00 €	0.00 €	0.00 €
Ad5-07.07.01.	Realizare vopsea epoxy Descalderarea fisurilor si umplerea acestora cu rasina epoxidica MC-DUR 1177 WV-A	ml	181.05	8.80 €	1,593.24 €	
			material	0.00 €	0.00 €	0.00 €
			manopere	0.00 €	0.00 €	0.00 €
			utilaj	0.00 €	0.00 €	0.00 €
			transport	0.00 €	0.00 €	0.00 €
Ad5-07.07.02.	Progratirea suprafetoi prin buciardare si sicture. Procurarea si aplicarea in doua straturi a rasinii epoxidice MC-DUR 1177 WV-A	mp	380.00	18.00 €	6,840.00 €	
			material	0.00 €	0.00 €	0.00 €
			manopere	0.00 €	0.00 €	0.00 €
			utilaj	0.00 €	0.00 €	0.00 €
			transport	0.00 €	0.00 €	0.00 €
Ad5-07.07.03.	Procurare si aplicarea stratului primar Nafudril SF	mp	380.00	10.89 €	4,138.20 €	
			material	0.00 €	0.00 €	0.00 €
			manopere	0.00 €	0.00 €	0.00 €
			utilaj	0.00 €	0.00 €	0.00 €
			transport	0.00 €	0.00 €	0.00 €
Ad5-07.07.04.	Diferenit pret material folosit la realizarea cofrajului in zona altar canale tehnice ventilate. (TEGO)	mp	200.00	3.08 €	616.00 €	
			material	0.00 €	0.00 €	0.00 €
			manopere	0.00 €	0.00 €	0.00 €
			utilaj	0.00 €	0.00 €	0.00 €
			transport	0.00 €	0.00 €	0.00 €
Ad5-08.08.01.	Confectionarea si montare placi metalice la ferestre Confectionarea si transport placi metalice la ferestre	to	13.49	1,500.00 €	21,584.00 €	
			material	0.00 €	0.00 €	0.00 €
			manopere	0.00 €	0.00 €	0.00 €
			utilaj	0.00 €	0.00 €	0.00 €
			transport	0.00 €	0.00 €	0.00 €
Ad5-08.08.01.	Montare placi metalice la ferestre	to	13.49	890.00 €	12,006.10 €	
			material	0.00 €	0.00 €	0.00 €
			manopere	0.00 €	0.00 €	0.00 €
			utilaj	0.00 €	0.00 €	0.00 €
			transport	0.00 €	0.00 €	0.00 €
Ad5-09.09.01.	Realizare si montare cofraj pierdut pentru catapetasma Realizare si montare cofraj pierdut pentru catapetasma	mp	700.00	25.01 €	17,507.00 €	
			material	0.00 €	0.00 €	0.00 €
			manopere	0.00 €	0.00 €	0.00 €
			utilaj	0.00 €	0.00 €	0.00 €
			transport	0.00 €	0.00 €	0.00 €
TOTAL VALOARE fara TVA						427,617.52 €

ROMANIA - M.D.R.T. - I.S.C.  
DUMITRESCU DAN-DUMITRU  
-DIAGENTE DE SANTIER  
CAV. NR. 00016136  
DOMENII/SUBDOMENII:  
24

**CATEDRALA MANTUIRII NEAMULUI**  
Contract de Executie Lucrări Nr. 5662 / 06.06.2013 - Act Adițional nr. 7 din 04.08.2015  
Centralizator lucrări ramase de executat la 01 iulie 2016  
Continuare lucrări de construcții Catedrala Mântuirii Neamului - București

**ANEXA 1- LISTA POZIȚIILOR NOI CONTRACTUALE**

Nr. Crt/ Pos. Nr.	Capitolul de lucrări	UM	Contractat			Executat			Rest de executat		
			Cantitate	PU EUR	Valoare totală EUR	Cantitate	PU EUR	Valoare totală EUR	Cantitate	PU EUR	Valoare totală EUR
1	Prestări servicii macara mobila	b	9,50 material manopera utilaj transport	24,99 € 0,00 € 0,00 € 0,00 € 0,00 €	237,41 € 0,00 € 0,00 € 0,00 € 0,00 €	9,50	24,99 € 0,00 € 0,00 € 0,00 € 0,00 €	237,41 € 0,00 € 0,00 € 0,00 € 0,00 €	0,00	24,99 € 0,00 € 0,00 € 0,00 € 0,00 €	0,00 € 0,00 € 0,00 € 0,00 € 0,00 €
2	Confectionare armatura BSt500S pentru fundatie macara	to	8,97 material manopera utilaj transport	664,67 € 0,00 € 0,00 € 0,00 € 0,00 €	5,962,09 € 0,00 € 0,00 € 0,00 € 0,00 €	8,97	664,67 € 0,00 € 0,00 € 0,00 € 0,00 €	5,962,09 € 0,00 € 0,00 € 0,00 € 0,00 €	0,00	664,67 € 0,00 € 0,00 € 0,00 € 0,00 €	0,00 € 0,00 € 0,00 € 0,00 € 0,00 €
3	Montare armatura BSt500S in pereti si stalpi pentru fundatie macara	to	8,97 material manopera utilaj transport	173,99 € 0,00 € 0,00 € 0,00 € 0,00 €	1,560,69 € 0,00 € 0,00 € 0,00 € 0,00 €	8,97	173,99 € 0,00 € 0,00 € 0,00 € 0,00 €	1,560,69 € 0,00 € 0,00 € 0,00 € 0,00 €	0,00	173,99 € 0,00 € 0,00 € 0,00 € 0,00 €	0,00 € 0,00 € 0,00 € 0,00 € 0,00 €
4	Cofraj pentru fundatie macara	mp	59,20 material manopera utilaj transport	20,06 € 0,00 € 0,00 € 0,00 € 0,00 €	1,187,55 € 0,00 € 0,00 € 0,00 € 0,00 €	59,20	20,06 € 0,00 € 0,00 € 0,00 € 0,00 €	1,187,55 € 0,00 € 0,00 € 0,00 € 0,00 €	0,00	20,06 € 0,00 € 0,00 € 0,00 € 0,00 €	0,00 € 0,00 € 0,00 € 0,00 € 0,00 €
5	Turnare beton in fundatie macara	mc	109,52 material manopera utilaj transport	72,95 € 0,00 € 0,00 € 0,00 € 0,00 €	7,989,48 € 0,00 € 0,00 € 0,00 € 0,00 €	109,52	72,95 € 0,00 € 0,00 € 0,00 € 0,00 €	7,989,48 € 0,00 € 0,00 € 0,00 € 0,00 €	0,00	72,95 € 0,00 € 0,00 € 0,00 € 0,00 €	0,00 € 0,00 € 0,00 € 0,00 € 0,00 €
6	Montare cadru rezemare macara	to	4,00 material manopera utilaj transport	173,99 € 0,00 € 0,00 € 0,00 € 0,00 €	695,96 € 0,00 € 0,00 € 0,00 € 0,00 €	4,00	173,99 € 0,00 € 0,00 € 0,00 € 0,00 €	695,96 € 0,00 € 0,00 € 0,00 € 0,00 €	0,00	173,99 € 0,00 € 0,00 € 0,00 € 0,00 €	0,00 € 0,00 € 0,00 € 0,00 € 0,00 €

7	Procurare si montare strat covor din cauciuc de uz general 8mm grosime pentru peretele catapeteasnei	mp	15.00	28.38 €	425.70 €	15.00	28.38 €	425.70 €	0.00	28.38 €	0.00 €
			material	0.00 €	0.00 €		0.00 €	0.00 €		0.00 €	0.00 €
			manopera	0.00 €	0.00 €		0.00 €	0.00 €		0.00 €	0.00 €
			utilaj	0.00 €	0.00 €		0.00 €	0.00 €		0.00 €	0.00 €
			transport	0.00 €	0.00 €		0.00 €	0.00 €		0.00 €	0.00 €
8	Procurare si montare polistiren expandat EXP pentru rostul peretelui de la catapeteasna	mp	23.14	9.55 €	220.99 €	23.14	9.55 €	220.99 €	0.00	9.55 €	0.00 €
			material	0.00 €	0.00 €		0.00 €	0.00 €		0.00 €	0.00 €
			manopera	0.00 €	0.00 €		0.00 €	0.00 €		0.00 €	0.00 €
			utilaj	0.00 €	0.00 €		0.00 €	0.00 €		0.00 €	0.00 €
			transport	0.00 €	0.00 €		0.00 €	0.00 €		0.00 €	0.00 €
9	Procurare si montare tabla zincata 0.8mm pentru peretele catapeteasnei	mp	28.00	8.97 €	251.16 €	28.00	8.97 €	251.16 €	0.00	8.97 €	0.00 €
			material	0.00 €	0.00 €		0.00 €	0.00 €		0.00 €	0.00 €
			manopera	0.00 €	0.00 €		0.00 €	0.00 €		0.00 €	0.00 €
			utilaj	0.00 €	0.00 €		0.00 €	0.00 €		0.00 €	0.00 €
			transport	0.00 €	0.00 €		0.00 €	0.00 €		0.00 €	0.00 €
10	Confectionare sistem pridvor cruce ax 6, cota +16.00 zona Pridvor	to	0.27	1.600.00 €	433.60 €	0.27	1.600.00 €	433.60 €	0.00	1.600.00 €	1.60 €
			material	0.00 €	0.00 €		0.00 €	0.00 €		0.00 €	0.00 €
			manopera	0.00 €	0.00 €		0.00 €	0.00 €		0.00 €	0.00 €
			utilaj	0.00 €	0.00 €		0.00 €	0.00 €		0.00 €	0.00 €
			transport	0.00 €	0.00 €		0.00 €	0.00 €		0.00 €	0.00 €
11	Montare sistem prindere cruce ax 6, cota +16.00 zona Pridvor	to	0.27	890.00 €	241.19 €	0.27	890.00 €	241.30 €	0.00	890.00 €	0.89 €
			material	0.00 €	0.00 €		0.00 €	0.00 €		0.00 €	0.00 €
			manopera	0.00 €	0.00 €		0.00 €	0.00 €		0.00 €	0.00 €
			utilaj	0.00 €	0.00 €		0.00 €	0.00 €		0.00 €	0.00 €
			transport	0.00 €	0.00 €		0.00 €	0.00 €		0.00 €	0.00 €
12	Procurare si montare tabla zincata profil U debitata grosime 2.5 mm	mp	24.49	43.45 €	1.064.09 €	24.49	43.45 €	1.064.09 €	0.00	43.45 €	0.00 €
			material	0.00 €	0.00 €		0.00 €	0.00 €		0.00 €	0.00 €
			manopera	0.00 €	0.00 €		0.00 €	0.00 €		0.00 €	0.00 €
			utilaj	0.00 €	0.00 €		0.00 €	0.00 €		0.00 €	0.00 €
			transport	0.00 €	0.00 €		0.00 €	0.00 €		0.00 €	0.00 €
13	Procurare si montare strat covor din cauciuc de uz general 8mm grosime (2 straturi, grosime totala 16mm) pentru peretele catapeteasnei	mp	32.65	56.36 €	1.840.15 €	32.65	56.36 €	1.840.15 €	0.00	56.36 €	0.00 €
			material	0.00 €	0.00 €		0.00 €	0.00 €		0.00 €	0.00 €
			manopera	0.00 €	0.00 €		0.00 €	0.00 €		0.00 €	0.00 €
			utilaj	0.00 €	0.00 €		0.00 €	0.00 €		0.00 €	0.00 €
			transport	0.00 €	0.00 €		0.00 €	0.00 €		0.00 €	0.00 €
14	Realizare si montaj cofraj pierdut chesnu ax 1-1 U 8 +26,85 +34,30m	mp	30.00	25.01 €	750.30 €	0.00	0.00 €	0.00 €	30.00	25.01 €	750.30 €
			material	0.00 €	0.00 €		0.00 €	0.00 €		0.00 €	0.00 €
			manopera	0.00 €	0.00 €		0.00 €	0.00 €		0.00 €	0.00 €
			utilaj	0.00 €	0.00 €		0.00 €	0.00 €		0.00 €	0.00 €
			transport	0.00 €	0.00 €		0.00 €	0.00 €		0.00 €	0.00 €
TOTAL VALOARE fara TVA					22.860.36 €			22.107.57 €			752.79 €

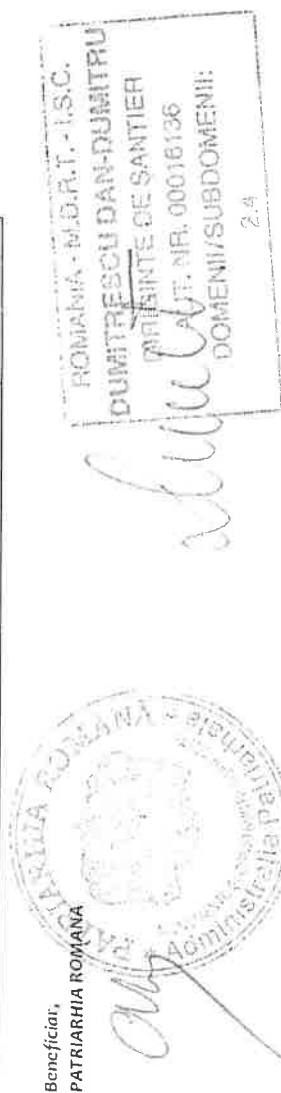

**CATEDRALA MANTUIRII NEAMULUI**  
Contract de Executie Lucrari Nr. 5662 / 06.06.2013 - Act Adițional nr.7 din 04.08.2015  
Centralizator lucrări ramase de executat la 01 iulie 2016  
Continuare lucrări de construcții Catedrala Mântuirii Neamului - București

**ANEXA 2- LISTA POZIȚII CONTRACTUALE CU DEPASIRI DE CANTITATE**

Nr. Crt / Pos	Capitolul de lucrări	UM	Contractat			Executat			Rest de executat		
			Cantitate	PU EUR	Valoare totala EUR	Cantitate	PU EUR	Valoare totala EUR	Cantitate	PU EUR	Valoare totala EUR
1	Suplimentare cantitate pozitia 02.02.07 Corp Principal +9,00 +18,00; Turnare beton clasa C40/50 in grinzi	mc	500,00	76,48 €	38.240,00 €	500,00	76,48 €	38.240,00 €	0,00	0,00 €	0,00 €
			material	0,00 €	0,00 €		0,00 €	0,00 €		0,00 €	0,00 €
			manopera	0,00 €	0,00 €		0,00 €	0,00 €		0,00 €	0,00 €
			utilaj	0,00 €	0,00 €		0,00 €	0,00 €		0,00 €	0,00 €
			transport	0,00 €	0,00 €		0,00 €	0,00 €		0,00 €	0,00 €
2	Suplimentare cantitate pozitia 02.02.05 Corp Principal +9,00 +18,00; Cofraje pentru grinzi	mp	700,00	25,96 €	18.172,00 €	657,07	25,96 €	17.057,54 €	42,93	0,00 €	0,00 €
			material	0,00 €	0,00 €		0,00 €	0,00 €		0,00 €	0,00 €
			manopera	0,00 €	0,00 €		0,00 €	0,00 €		0,00 €	0,00 €
			utilaj	0,00 €	0,00 €		0,00 €	0,00 €		0,00 €	0,00 €
			transport	0,00 €	0,00 €		0,00 €	0,00 €		0,00 €	0,00 €
4	Suplimentare cantitate pozitia 02.01.02 Corp Principal 0,00 +9,00; Cofraje pentru placi	mp	470,00	17,70 €	8.319,00 €	425,72	17,70 €	7.535,24 €	44,28	0,00 €	0,00 €
			material	0,00 €	0,00 €		0,00 €	0,00 €		0,00 €	0,00 €
			manopera	0,00 €	0,00 €		0,00 €	0,00 €		0,00 €	0,00 €
			utilaj	0,00 €	0,00 €		0,00 €	0,00 €		0,00 €	0,00 €
			transport	0,00 €	0,00 €		0,00 €	0,00 €		0,00 €	0,00 €
5	Suplimentare cantitate pozitia 02.01.04 Corp Principal 0,00 +9,00; Turnare beton clasa C40/50 in placa	mc	200,00	72,95 €	14.590,00 €	62,71	72,95 €	4.574,69 €	137,29	0,00 €	0,00 €
			material	0,00 €	0,00 €		0,00 €	0,00 €		0,00 €	0,00 €
			manopera	0,00 €	0,00 €		0,00 €	0,00 €		0,00 €	0,00 €
			utilaj	0,00 €	0,00 €		0,00 €	0,00 €		0,00 €	0,00 €
			transport	0,00 €	0,00 €		0,00 €	0,00 €		0,00 €	0,00 €
6	Suplimentare cantitate pozitia. 02.20.13 Diverse lucrari constructii mecanice; Imbinari sudate cu eelise cornier bare din otel orizontale grinzi Ø 20	buc	200,00	8,81 €	1.762,00 €	184,00	8,81 €	1.621,04 €	16,00	0,00 €	0,00 €
			material	0,00 €	0,00 €		0,00 €	0,00 €		0,00 €	0,00 €
			manopera	0,00 €	0,00 €		0,00 €	0,00 €		0,00 €	0,00 €
			utilaj	0,00 €	0,00 €		0,00 €	0,00 €		0,00 €	0,00 €
			transport	0,00 €	0,00 €		0,00 €	0,00 €		0,00 €	0,00 €
7	Suplimentare cantitate pozitia 01.09.06, din Actul adițional nr.2/07.10.2013; Sudarea prin suprapunere a armaturii verticale Ø28mm.	ml	20,00	15,12 €	302,40 €	4,70	15,12 €	71,06 €	15,30	0,00 €	0,00 €
			material	0,00 €	0,00 €		0,00 €	0,00 €		0,00 €	0,00 €
			manopera	0,00 €	0,00 €		0,00 €	0,00 €		0,00 €	0,00 €
			utilaj	0,00 €	0,00 €		0,00 €	0,00 €		0,00 €	0,00 €
			transport	0,00 €	0,00 €		0,00 €	0,00 €		0,00 €	0,00 €







<b>18</b>	Suplimentare pozitia 05.01.12; Montare profil prefabricat PFA-B04 la cota +14.00	1	10.14	43.83 €	444.61 €
			material	0.00 €	0.00 €
			manopera	0.00 €	0.00 €
			utilaj	0.00 €	0.00 €
			transport	0.00 €	0.00 €
		buc	160.00	20.06 €	3,209.60 €
			material	0.00 €	0.00 €
			manopera	0.00 €	0.00 €
			utilaj	0.00 €	0.00 €
			transport	0.00 €	0.00 €
		buc	300.00	72.95 €	21,885.00 €
			material	0.00 €	0.00 €
			manopera	0.00 €	0.00 €
			utilaj	0.00 €	0.00 €
			transport	0.00 €	0.00 €
<b>21</b>	Suplimentare pozitia 02.02.04 Corp Principal +9.00 +18.00; Turnare beton clasa C40/50 in placa				
		TOTAL VALOARE fara TVA			140,610.58 €

Beneficiar,  
PATRIARHIA



ROMANIA - BUCURESTI - U.S.C.  
DUMITRESCU DAN-DUMITRU  
DIPIENTE DE SANTIET  
AUT. NR. 00015136  
DOMENII/SUBDOMENII:

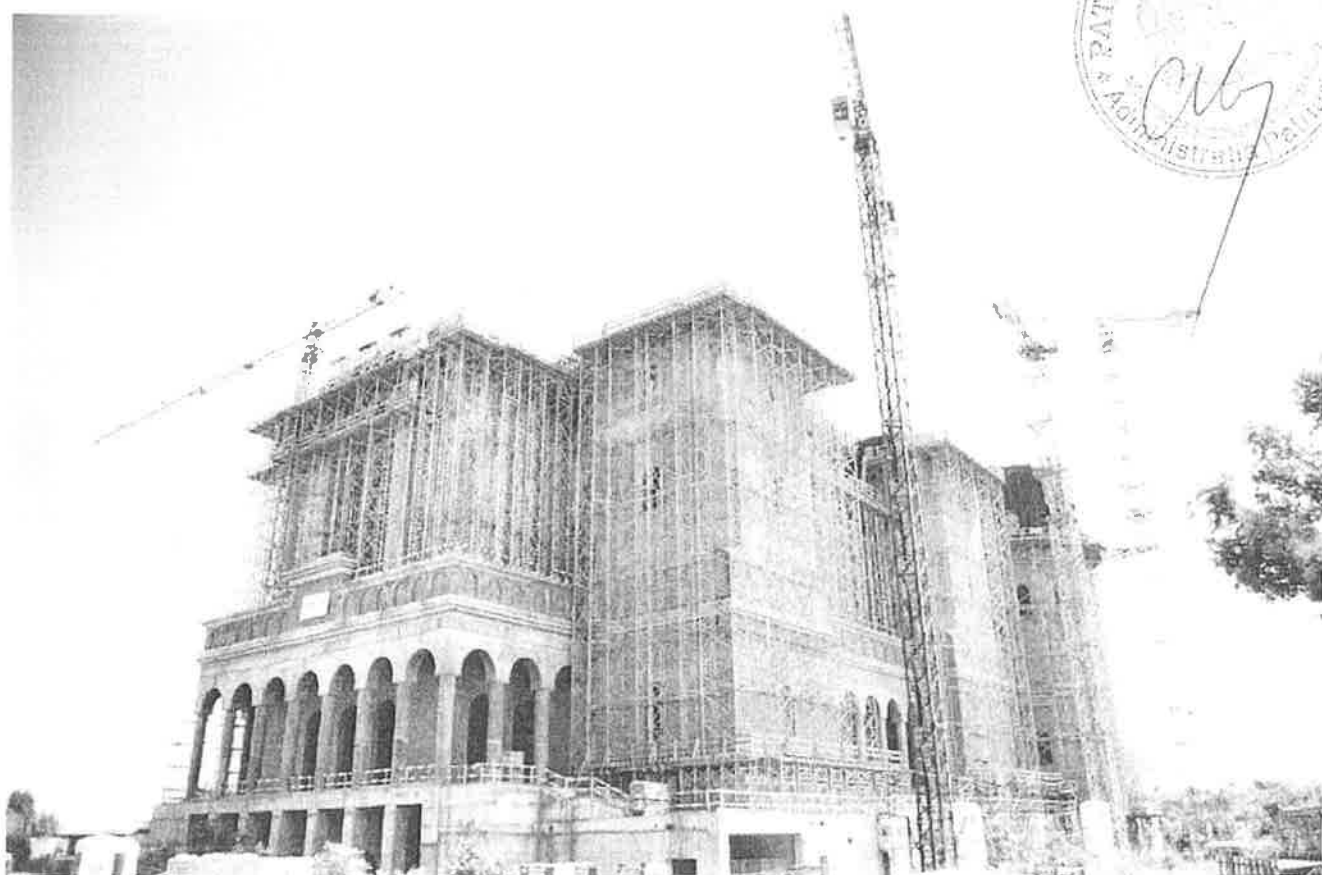

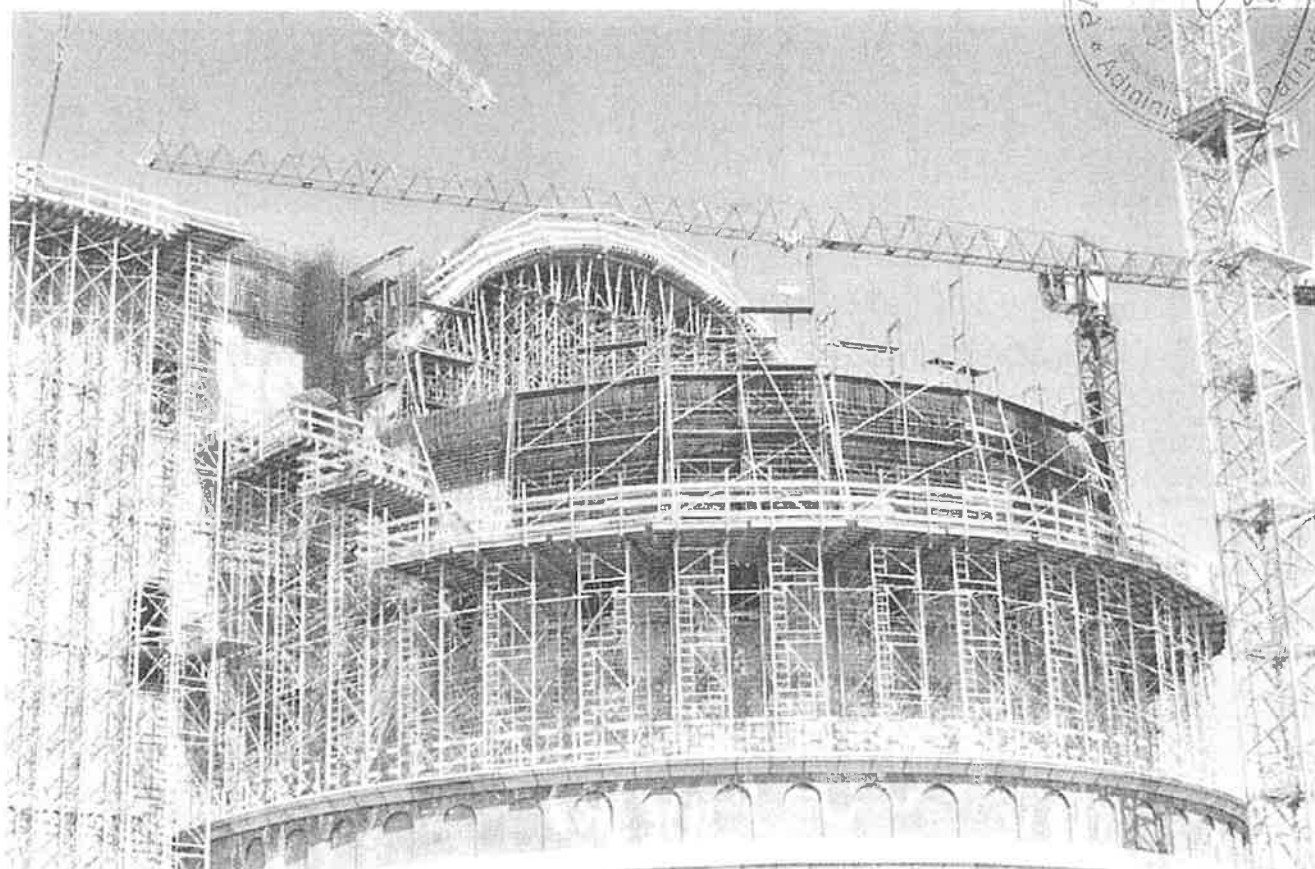
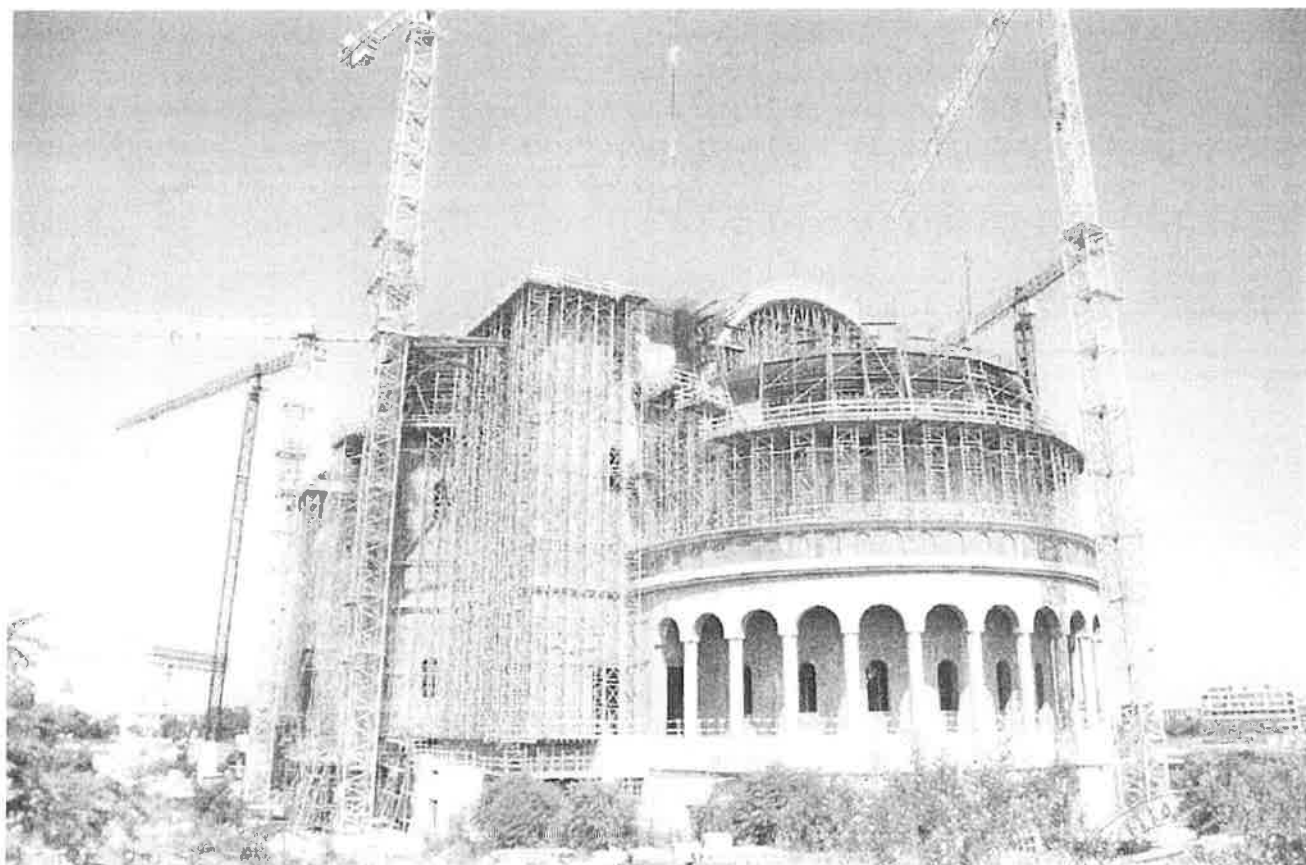

PATRIOT  
Adminis  
Panama

