

HOTĂRÂRE

privind aprobarea Plan Urbanistic de Detaliu (PUD)

**DRUMUL REGIMENTULUI NR. 12A (FOST ȘOS. GHEORGHE IONESCU SISEȘTI NR. 38) - SECTOR 1
AL MUNICIPIULUI BUCUREȘTI**

Având în vedere:

- Expunerea de motive a Primarului sectorului 1;
- Raportul de specialitate nr. 2139/10.11.2017 al Arhitectului Șef al Sectorului 1;
- Raportul Comisiei de administrare a domeniului public, de organizare și dezvoltare urbanistică, realizarea lucrărilor publice, protecția mediului înconjurător a Consiliului Local al sectorului 1;

Ținând cont de Raportul informării și consultării publicului, redactat în conformitate cu prevederile Ordinului nr. 2701/2010 emis de Ministerul Dezvoltării Regionale și Turismului, pentru aprobarea Metodologiei de informare și consultare a publicului cu privire la elaborarea sau revizuirea planurilor de amenajare a teritoriului și de urbanism și prevederile Hotărârii Consiliului Local al Sectorului 1 al Municipiului București nr. 36/15.03. 2011 prin care s-a aprobat Regulamentul local de implicare a publicului în elaborarea sau revizuirea planurilor de urbanism și de amenajarea teritoriului ce intră în competența de aprobare a Consiliului Local al Sectorului 1 al Municipiului București;

Văzând documentele emise:

- Avizul Arhitectului Șef nr. 181/10.11.2017 emis de Primăria Sectorului 1 București;
- Avizul Comisiei de Coordonare Lucrări Edilitare – P.M.B. / studiu de rețele însoțit de specialist ing. Alina Maria Anca V.U.I. Mareș;
- Avizul Comisiei Tehnice de Circulație - P.M.B. nr. 10635/20.07.2017.

Ținând seama de prevederile:

- Legii nr. 50/1991 privind autorizarea executării lucrărilor de construcții, cu modificările și completările ulterioare;
- Legii nr. 350 /2001 privind amenajarea teritoriului și urbanismul, cu modificările și completările ulterioare;
- Hotărârii Guvernului nr. 525/1996 pentru aprobarea Regulamentului General de Urbanism, modificată și completată;
- P.U.G. – Municipiul București aprobat prin H.C.G.M.B. nr. 269/21.12.2000 și prelungit cu H.C.G.M.B. nr. 324/2010, H.C.G.M.B. nr. 241/2011, H.C.G.M.B. nr. 232/2012 H.C.G.M.B. și nr. 224/15.12.2015.
- Hotărârii Consiliului Local al Sectorului 1 nr.36/15.03.2011 pentru aprobarea Regulamentului local de implicare a publicului în elaborarea sau revizuirea planurilor de urbanism și de amenajare a teritoriului;

În temeiul prevederilor art. 45 alin. (2) lit. e), art. 81, alin. (2), lit. i), din Legea administrației publice locale nr. 215/2001, republicată,

CONSILIUL LOCAL AL SECTORULUI 1

HOTĂRĂȘTE:

Art.1: Se aprobă documentația de urbanism **"P.U.D. – DRUMUL REGIMENTULUI NR. 12A (FOST ȘOS. GHEORGHE IONESCU SISEȘTI NR. 38) - SECTOR 1, BUCUREȘTI"**, în conformitate cu Avizul Arhitectului Șef nr.181/10.11.2017....., prezentat în anexa nr. 1 și cu Planșa de Reglementări vizată, prezentată în anexa nr. 2.

Art.2: Prezenta documentație de urbanism are caracter de reglementare specifică și nu dă dreptul la construire până la obținerea autorizației de construire.

Art.3: Planul Urbanistic de Detaliu detaliază prevederile documentațiilor de rang superior și este valabil până la aprobarea unor alte reglementări urbanistice modificatoare.

Art.4: Anexele nr. 1 și nr. 2 fac parte integrantă din prezentul proiect de hotărâre.

Art.5: (1) Primarul Sectorului 1 și Arhitectul Șef al Sectorului 1 vor duce la îndeplinire prevederile prezentei hotărâri.

(2) Serviciul Secretariat General, Audiențe va asigura comunicarea prezentei, entităților menționate la alin. (1), precum și Instituției Prefectului Municipiului București

Această hotărâre a fost aprobată în Ședința ordinară a Consiliului Local al Sectorului 1 al Municipiului București din data de

PREȘEDINTE DE ȘEDINȚĂ

Alexandru Ștefan Deaconu

CONTRASEMNEAZĂ,
"Secretarul Sectorului 1,

MIRONA-GIORGIANA MUREȘAN"

Nr:

Data:

Ca urmare a cererii adresate de Al Sayegh Osama cu adresa Drumul Plaiul Nucului nr. 54, sector 1, București, înregistrată la nr. 22421 din 15.06.2017, completată cu nr. 43208 din 03.11.2017, în conformitate cu prevederile Legii nr.350/2001 privind amenajarea teritoriului și urbanismul, cu modificările și completările ulterioare, se emite următorul:

AVIZ NR. 181/10.11.2017

PENTRU

PUD – DRUMUL REGIMENTULUI NR. 12A (FOST ȘOS. GHEORGHE IONESCU SISEȘTI NR. 38) - SECTOR 1
Imobil locuințe colective S+P+2E+M
(24 apartamente)

GENERAT DE IMOBILUL: În suprafață de 1452,00 mp, proprietate privată conform mențiunilor din Extrasul de Carte Funciară nr. 211253, eliberat la data de 22.03.2017.

INIȚIATOR: AL SAYEGH OSAMA, RAWAN YA COUB FARHAN ABU NAFFA, RABABAH YOUSEF, RABABAH ADRIANA IONELA, AL-ZOHIRI RAAD, BADEA VIOLETA

PROIECTANT: S.C. SILPA N 2000 S.R.L.

SPECIALIST CU DREPT DE SEMNATURĂ RUR: urb. Alexandra P. Gh. Bogdan (RUR: D, E, F₆)

AMPLASARE, DELIMITARE, SUPRAFAȚĂ ZONĂ STUDIATĂ ÎN PUD: Zona studiată prin PUD include parcelele învecinate imobilului care a generat documentația, delimitată astfel: Nord – drum de servitute; Est – nr. cad. 260112, nr. cad. 244509; Sud – nr. cad. 258644; Vest – artera de circulație Drumul Regimentului.

PREVEDERI PUG/ PUZ APROBATE ANTERIOR: Conform PUG – Municipiul București aprobat cu H.C.G.M.B. 269/2000 cu valabilitatea prelungită prin H.C.G.M.B. nr. 224/15.12.2015, amplasamentul este cuprins în subzona funcțională: L1c - locuințe individuale și colective mici cu maxim P+2 niveluri situate în noile extinderi sau enclave neconstruite. Se admite mansardarea clădirilor existente cu condiția ca aceasta să nu fie o falsă mansardare ci să se înscrie în volumul unui acoperiș cu pantă de 45 grade; suprafața nivelului mansardei va fi de maxim 60% din aria unui nivel curent. Terenul este cuprins în Modificare PUZ Ghe. Ionescu Sisești – Șos. Jandarmeriei – Drumul Regimentului aprobat cu HCGMB nr. 118/30.05.2005 (în prezent cu valabilitatea expirată), PUZ ce și-a produs efectele parțial, prin obținerea de autorizații de construire și prin materializarea parțială a tramei stradale. Imobilul nu se află pe lista cuprinzând monumente istorice actualizată în 2015, conform informațiilor din Certificatul de urbanism nr. 366/45/S/1461 din 16.03.2017.

Indicatorii urbanistici reglementați: POT_{max.} = 45%, CUT_{max.} = 0,9 mp ADC/mp teren pentru P+1E, CUT_{max.} = 1,3 mp ADC/mp teren pentru P+2E, H_{max.} = 10 m (cornișă). Se admite un nivel mansardat înscris în volumul acoperișului, în suprafață de maxim 60% din aria construită.

Retragera minimă față de aliniament – clădirile, indiferent de regimul de construire, se vor retrage față de aliniament la o distanță de minim 5,00 metri.

Retragera minimă față de fața de limitele laterale – Clădirile izolate se vor retrage față de limitele laterale ale parcelei cu cel puțin jumătate din înălțimea la cornișă, dar nu cu mai puțin de 3,00 metri.

Retragera față de limita posterioară a terenului – Retragera față de limita posterioară a parcelei va fi egală cu jumătate din înălțimea la cornișă, măsurată în punctul cel mai înalt față de teren, dar nu mai puțin de 5,00 metri.

PREVEDERI PUD - PROPUSE:

Retrageri minime față de limitele laterale – dreapta – minim 4,00 metri, respectiv minim 8,00 metri spre zona frontală, conform planșei de reglementări anexă; **stânga** – minim 4,00 metri, cu balcoanele ieșite 1,00 metru în consolă față de planul vertical al fațadei.

Retrageri minime față de limita posterioară – retras minim 5,00 metri.

Construcția se va amplasa cu respectarea specificațiilor planului de reglementări vizat spre neschimbare. Retragerile astfel definite sunt maximele - depășirea lor nu se admite.

CIRCULAȚII ȘI ACCESE: Parcare și gararea autovehiculelor vor respecta „Normele privind asigurarea numărului minim de locuri de parcare pentru noile construcții și amenajări autorizate pe teritoriul Municipiului București și a prospectelor necesare unei corecte funcționări a arterelor de circulație” aprobate prin HCGMB nr. 66/2006. Accesul auto se va realiza din și pietonal se vor realiza din Drumul Regimentului, conform avizului Comisiei Tehnice de Circulații nr. 10635/20.07.2017.

ECHIPARE TEHNICO-EDILITARĂ: Este obligatorie racordarea construcțiilor la rețelele publice de alimentare cu apă, canalizare, energie electrică. Studiu de rețele însoțit de ing. Alina Maria Anca V.U.I. Mareș.

Documentația este însoțită de studiu de însoțire însoțit de urb. Alexandra Bogdan, ilustrare volumetrică însoțită de arh. Virgil Alexandru Biaciu și Aviz Autoritatea Aeronautică Civilă Română nr. 26876/1235 din 02.11.2017.

În urma ședinței Comisiei tehnice de amenajare a teritoriului și urbanism nr. 12/3/19.09.2017, se avizează favorabil Planul urbanistic de detaliu.

Prezentul aviz este un aviz tehnic și poate fi folosit numai în scopul aprobării P.U.D.

Elaboratorul și beneficiarul PUD răspund pentru exactitatea datelor și veridicitatea înscrisurilor cuprinse în PUD care face obiectul prezentului aviz, în conformitate cu art. 63 alin. (2) litera g) din Legea nr. 350/ 2001 privind amenajarea teritoriului și urbanismul, cu modificările și completările ulterioare.

Documentația tehnică pentru autorizarea executării lucrărilor de construire (DTAC) se poate întocmi numai după aprobarea P.U.D. și cu obligativitatea respectării întocmai a prevederilor acestuia.

Prezentul aviz este valabil de la data emiterii sale pe toată durata de valabilitate a certificatului de urbanism nr. 366/45/S/1461 din 16.03.2017, emis de Primăria Sectorului 1 al Municipiului București. În cazul neadoptării documentației PUD în plenul Consiliului Local al Sectorului 1, în termenul de valabilitate al acestuia, procedura trebuie reluată. După aprobare, acesta rămâne valabil atâta timp cât Hotărârea de aprobare este în vigoare.

ARHITECT ȘEF
Ciobanu Oprescu Otilia Ana

Șef birou,
Raluca Mihaela Epifan

Întocmit,
Andra Ciucă



PRIMĂRIA A FOST CERTIFICATĂ ISO 9001-2008
PRIVIND SISTEMUL DE MANAGEMENT AL
CALITĂȚII ÎN URMA AUDITULUI DE
CERTIFICARE DE CĂTRE ORGANISMUL
ACREDITAT PENTRU CERTIFICAREA
SISTEMELOR DE MANAGEMENT AL CALITĂȚII
SR EN 45012 "AEROQ"

Bd. Banu Manta nr. 9, Sectorul 1 București; 011222
Tel. +40-21-319.10.13; Fax: +40-21-319.10.06

Email: registratura@primariasector1.ro

<http://www.primariasector1.ro>

P.U.D. Sos.Gh.I.SISESTI 38 - actual Drumul Regimentului 12A - locuinta colectiva S+P+2E+M

REGLEMENTARI URBANISTICE s c a r a : 1 / 5 0 0

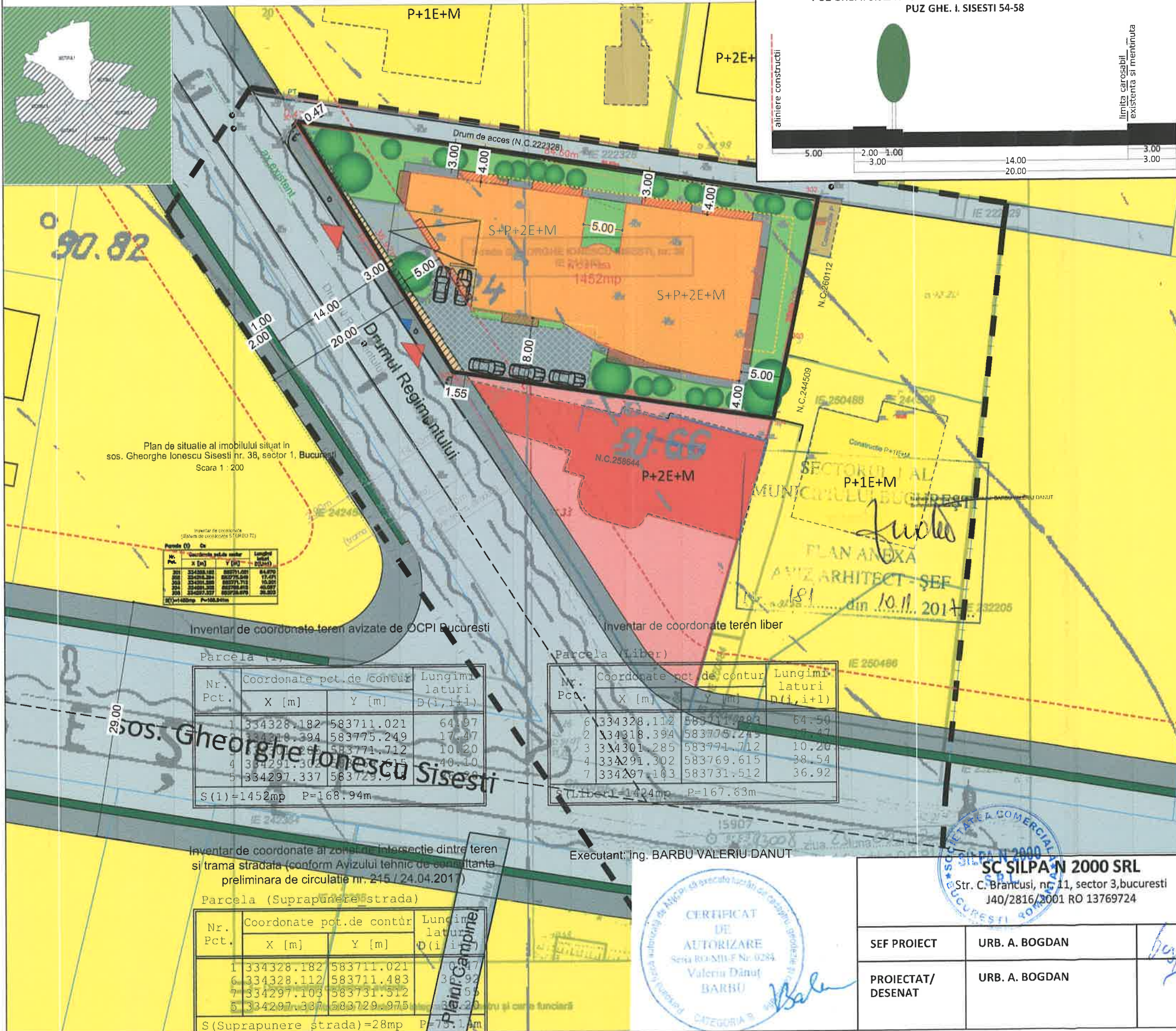

PROFIL SOS. REGIMENTULUI conform PUZ ZONA NORD,
PUZ GHE. I. SISESTI - SOS. JANDARMERIEI - DR. REGIMENTULUI și
PUZ GHE. I. SISESTI 54-58

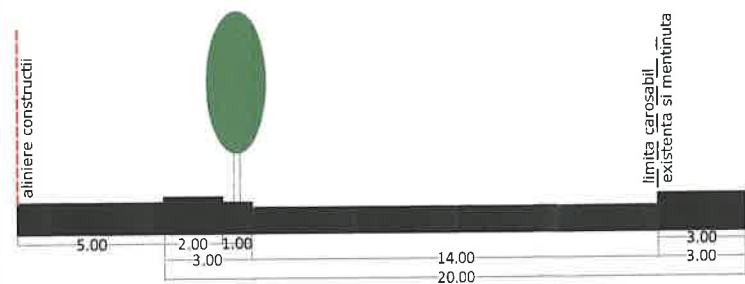

LEGENDA

Limite

- Limita zona studiata
- Limita P.U.D.
- Limite cadastrale

Functiuni

- Locuire unifamiliala
- Locuire colectiva
- Hotel/servicii

Fond construit

- Constructii noi identificate in foto satelit/ documentatii de urbanism aprobate
- Aliniere reglementata prin PUZ Zona de Nord in prezent suspendat

Circulatii

- Carosabil
- Plantatie de aliniament
- Circulatii pietonale

PROPUNERE

- EDIFICABIL MAXIM
- Acces carosabil pe lot
- Acces pietonal pe lot
- Limita parter
- Limita subsol
- Balcoane/terase
- Pietonal ocazional carosabil
- Spatii plantate

Circulatia terenurilor

- Teren necesar in vederea extinderii arterei Dr Regimentului cf. aviz SPU 215/25.04.2017 28.00 MP CF PICHETARE

BILANT TERITORIALPROPUȘ

FUNCTIUNEA	SUPRAFATA (mp)	%
SUPRAFATA TOTALA	1452.00	100
CONSTRUCTII	653.40	45
CIRCULATII	363.00	25
SPATIU PLANTAT	435.60	30

INDICATORI URBANISTICI

Slot: 1452.00 mp

POTmax : 45%

CUTmax : 1,3 MP ADC/MP TEREN

RHmax: S+P+2E+M

Hmax: 10.00 M (la cornisa)

*parcarea se va realiza c.f. HCGMB 66/2006

*platforma de colectare gunoi va fi pozitionata la subsol

*se vor realiza 24 de apartamente

PROIECT:
P.U.D. Sos.Gh.I.SISESTI 38 - actual Drumul
Regimentului 12A - locuinta colectiva S+P+2E+M

FAZA:
P.U.D.

PR. NR:
.../2017

BENEFICIAR:
AL SAYEGH OSAMA

DATA:
MAI
2017

TITLU PLANSA:
REGLEMENTARI URBANISTICE

PL. NR:
2

SC SILPA N 2000 SRL

Str. C. Brancusi, nr. 11, sector 3, Bucuresti
J40/2816/2001 RO 13769724

SEF PROIECT URB. A. BOGDAN

PROIECTAT/
DESENAT URB. A. BOGDAN

EXPUNERE DE MOTIVE

Având în vedere Legea administrației publice locale nr. 215/2001, cu modificările și completările ulterioare, și Legii 350/2001 privind amenajarea teritoriului și urbanismul, cu modificările și completările ulterioare, se emite prezenta **Expunere de motive**:

Amplasamentul ce face obiectul reglementării urbanistice este situat în intravilanul Sectorul 1 al Municipiului București.

Conform PUG-MB și Regulamentului Local de Urbanism al Municipiului București, aprobate cu HCGMB nr. 269/2000 cu completările ulterioare, amplasamentul este cuprins în subzona funcțională: **L1c** - locuințe individuale și colective mici cu maxim P+2 niveluri situate în noile extinderi sau enclave neconstruite. Se admite mansardarea clădirilor existente cu condiția ca aceasta să nu fie o falsă mansardare ci să se înscrie în volumul unui acoperiș cu pantă de 45 grade; suprafața nivelului mansardei va fi de maxim 60% din aria unui nivel curent. Indicatorii urbanistici reglementați: POTmax.= 45%, CUTmax.= 0,9 mp ADC/mp teren pentru P+1E, CUTmax.=1,3 mp ADC/mp teren pentru P+2E, Hmax. = 10 m (cornișă). Se admite un nivel mansardat înscris în volumul acoperișului, în suprafață de maxim 60% din aria construită. Terenul este cuprins în Modificare PUZ Ghe. Ionescu Sisești – Șos. Jandarmeriei – Drumul Regimentului aprobat cu HCGMB nr. 118/30.05.2005 (în prezent cu valabilitatea expirată), PUZ ce și-a produs efectele parțial, prin obținerea de autorizații de construire și prin materializarea parțială a tramei stradale.

Imobilul nu se află pe lista cuprinzând monumente istorice actualizată în 2015, conform informațiilor din Certificatul de urbanism nr. 366/45/S/1461 din 16.03.2017.

Conform prevederilor art. 48 al Legii nr. 350/2001 privind amenajarea teritoriului și urbanismul, cu modificările și completările ulterioare, planul urbanistic de detaliu are caracter de reglementare specifică pentru o parcelă în relație cu parcelele învecinate. Planul urbanistic de detaliu nu poate modifica planurile de nivel superior.

Planul urbanistic de detaliu **Drumul Regimentului nr. 12A (fost Șos. Gheorghe Ionescu Sisești nr. 38)**, este instrumentul de proiectare urbană care detaliază modul specific de construire în raport cu funcționarea zonei și cu identitatea arhitecturală a acesteia, în baza unui studiu de specialitate, retragerile față de limitele laterale și posterioare ale parcelei, modul de ocupare a terenului, accesul auto și pietonal, conformarea arhitectural-volumetrică.

Avizul Arhitectului Șef nr. 181/10.11.2017 s-a emis în acord cu Aviz Comisia Tehnică de Circulație PMB nr. 10635/20.07.2017 și Studiu de rețele însoțit de ing. Alina Maria Anca V.U.I. Mareș. Documentația este însoțită de studiu de însoțire însoțit de urb. Alexandra Bogdan, ilustrare volumetrică însoțită de arh. Virgil Alexandru Biaciu și Aviz Autoritatea Aeronautică Civilă Română nr. 26876/1235 din 02.11.2017.

Consultarea publică s-a efectuat în conformitate cu prevederile Ordinului Nr. 2701 din 30 decembrie 2010 pentru aprobarea Metodologiei de informare și consultare a publicului cu privire la elaborarea sau revizuirea planurilor de amenajarea teritoriului și de urbanism și a H.C.L S.1. NR. 36/ 2011 prin care s-a aprobat Regulamentul local de implicare a publicului în elaborarea sau revizuirea planurilor de urbanism și de amenajarea teritoriului ce intră în competența de aprobare a Consiliului Local al Sectorului 1 București.

Proiectul de hotărâre privind aprobarea Planului Urbanistic de Detaliu (PUD) **Drumul Regimentului nr. 12A (fost Șos. Gheorghe Ionescu Sisești nr. 38)**, sector 1, împreună cu anexele sale Avizul Arhitectului Șef nr. 181/10.11.2017 și Planul de reglementări vizat spre neschimbare, însoțit de Raportul de specialitate al Arhitectului - Șef nr. 2139/10.11.2017, emis în vederea fundamentării deciziei Consiliului Local al Sectorului 1 București, Expunerea de motive a Primarului Sectorului 1 al Municipiului București, pentru aprobarea PUD, se supune dezbaterii Consiliului Local al Sectorului 1 București, în temeiul prevederilor art. 45 alin. (2) lit. e), art. 81, alin. (2), lit. i), din Legea administrației publice locale nr. 215/2001, republicată

În scopul de mai sus, prezentăm spre dezbateră alăturatul proiect de hotărâre.



PRIMAR,

Daniel Tudorache

Raport de specialitate
privind aprobarea Planului Urbanistic de Detaliu
pentru construcții definitive pe teren proprietate privată
situat în Sectorul 1 al Municipiului București

Prezentul Raport de specialitate se emite în conformitate cu prevederile Legii administrației publice locale nr. 215/2001, cu modificările și completările ulterioare și ale Legii 350/2001 privind amenajarea teritoriului și urbanismul, cu modificările și completările ulterioare.

Conform prevederilor art. 48 al Legii nr. 350/2001 privind amenajarea teritoriului și urbanismul, cu modificările și completările ulterioare, planul urbanistic de detaliu are caracter de reglementare specifică pentru o parcelă în relație cu parcelele învecinate. Planul urbanistic de detaliu nu poate modifica planurile de nivel superior.

PUD – DRUMUL REGIMENTULUI NR. 12A (FOST ȘOS. GHEORGHE IONESCU SISEȘTI NR. 38) -
SECTOR 1
Imobil locuințe colective S+P+2E+M (24 apartamente)

Imobilul care a generat documentația de urbanism este compus din teren în suprafață de 1452,00 mp, proprietate privată. Amplasamentul este cuprins conform PUG-MB și Regulamentului Local de Urbanism al Municipiului București, aprobate cu HCGMB nr. 269/2000 cu completările ulterioare, amplasamentul este cuprins în subzona funcțională: **L1c** - locuințe individuale și colective mici cu maxim P+2 niveluri situate în noile extinderi sau enclave neconstruite. Se admite mansardarea clădirilor existente cu condiția ca aceasta să nu fie o falsă mansardare ci să se înscrie în volumul unui acoperiș cu pantă de 45 grade; suprafața nivelului mansardei va fi de maxim 60% din aria unui nivel curent. Terenul este cuprins în Modificare PUZ Ghe. Ionescu Sisești – Șos. Jandarmeriei – Drumul Regimentului aprobat cu HCGMB nr. 118/30.05.2005 (în prezent cu valabilitatea expirată), PUZ ce și-a produs efectele parțial, prin obținerea de autorizații de construire și prin materializarea parțială a tramei stradale. Imobilul nu se află pe lista cuprinzând monumente istorice actualizată în 2015, conform informațiilor din Certificatul de urbanism nr. 366/45/S/1461 din 16.03.2017.

Parcarea se rezolvă în incintă proprie, conform Aviz Comisia Tehnică de Circulație PMB nr. 10635/20.07.2017.

Construcția propusă se va racorda la rețelele tehnico edilitare conform Studiu de rețele însușit de ing. Alina Maria Anca V.U.I. Mareș. Documentația este însoțită de studiu de însorire însușit de urb. Alexandra Bogdan, ilustrare volumetrică însușită de arh. Virgil Alexandru Biaciu și Aviz Autoritatea Aeronautică Civilă Română nr. 26876/1235 din 02.11.2017.

Pentru documentația PUD – Drumul Regimentului nr. 12A (fost Șos. Gheorghe Ionescu Sisești nr. 38) s-a emis Avizul Arhitectului Șef nr. 181..... din 10.11.2017.....

Planul urbanistic de detaliu Drumul Regimentului nr. 12A (fost Șos. Gheorghe Ionescu Sisești nr. 38), este instrumentul de proiectare urbană care detaliază modul specific de construire în raport cu funcționarea zonei și cu identitatea arhitecturală a acesteia, în baza unui studiu de specialitate, retragerile față de limitele laterale și posterioare ale parcelei, modul de ocupare a terenului, accesul auto și pietonal, conformarea arhitectural-volumetrică.

Consultarea publică s-a efectuat în conformitate cu prevederile Ordinului Nr. 2701 din 30 decembrie 2010 pentru aprobarea Metodologiei de informare și consultare a publicului cu privire la elaborarea sau revizuirea planurilor de amenajarea teritoriului și de urbanism și a H.C.L S.1. NR. 36/ 2011 prin care s-a aprobat Regulamentul local de implicare a publicului în elaborarea sau revizuirea planurilor de urbanism și de amenajarea teritoriului ce intră în competența de aprobare a Consiliului Local al sectorului 1 București.

Proiectul de hotărâre privind aprobarea Planului Urbanistic de Detaliu (PUD) sus menționat, împreună cu anexele sale: Avizul Arhitectului Șef și Planurile de reglementări vizate spre neschimbare, însoțit de Raportul de specialitate al Arhitectului - Șef și Raportul Informării și Consultării Publicului, se supune dezbaterii Consiliului Local al Sectorului 1 București, în conformitate cu prevederile Art. 45 - alin. 2. lit. e, Art. 36 - alin. 2-lit. c și Art. 36- alin. 5 - lit.c din Legea Administrației Publice Locale Nr. 215/2001, republicată.

Arhitect Șef al Sectorului 1,
Ciobanu Oprescu Olivia Ana



**DOCUMENTUL DE PLANIFICARE
A PROCESULUI DE INFORMARE ȘI CONSULTARE A PUBLICULUI**

DOCUMENTAȚIE P.U.D.

Adresa:

Drumul Regimentului nr. 12A (fost Șos. Gheorghe Ionescu Sisești nr. 38)
Imobil locuințe colective S+P+2E+M (24 apartamente)

Art.10. – Documentul de planificare a procesului de informare și consultare a publicului în baza căruia se desfășoară procesul de participare cuprinde următoarele informații:

a) modalitatea prin care vor fi anunțați cei interesați și cei potențiali afectați referitor la inițierea procesului de elaborare a planului de urbanism sau amenajare a teritoriului și de schimbările propuse.

Afișare pe site; Panou consultarea populației; Anunț intenție

Declarație de exonerare cu încheierea de autentificare nr. 1177/28.06.2017

b) modalitatea prin care li se va oferi ocazia celor afectați sau interesați de a discuta propunerea cu inițiatorul și proiectantul și de a-și exprima rezerve, a formula observații sau a sesiza probleme legate de propunerile din planul de urbanism sau amenajare a teritoriului, înainte de supunerea spre avizarea autorităților competente

La sediul primăriei

c) calendarul propus de inițiator pentru îndeplinirea obligațiilor de informare și consultare a publicului

15.06.2017 – 15.07.2017

d) datele de contact ale reprezentantului proiectantului, responsabil cu informarea și consultarea publicului

S.C. SILPA N 2000 S.R.L. – urb. Alexandra P. Gh. Bogdan (RUR: D, E, F₆)

**Șef Birou,
Urb. Raluca Mihaela Epifan**



**Întocmit,
Andra Cjucă**



**RAPORTUL INFORMĂRII ȘI CONSULTĂRII PUBLICULUI
DOCUMENTAȚIE P.U.D.**

Adresa:

Drumul Regimentului nr. 12A (fost Șos. Gheorghe Ionescu Sisești nr. 38)

Imobil locuințe colective S+P+2E+M (24 apartamente)

METODE DE INFORMARE UTILIZATE

Art.11 - Raportul informării și consultării publicului, care fundamentează decizia consiliului local de adoptare sau neadoptare a planului de urbanism sau amenajare a teritoriului cuprinde:

a) detalii privind tehnicile și metodele utilizate de solicitant pentru a informa și a consulta publicul:

Panou consultarea populației; Anunț intenție

Declarație de exonerare cu încheierea de autentificare nr. 1177/28.06.2017

1. datele și locurile tuturor întâlnirilor la care cetățenii au fost invitați să dezbată propunerea solicitantului

La sediul primăriei

2. conținutul, datele de transmitere prin poșta și numărul trimiterilor poștale, inclusiv scrisori, invitații la întâlniri, buletine informative și alte publicații

Afișare pe site; Panou consultarea populației; Anunț intenție

Declarație de exonerare cu încheierea de autentificare nr. 1177/28.06.2017

3. numărul persoanelor care au participat la acest proces

3 (trei)

b) un rezumat al problemelor, observațiilor și rezervelor exprimate de public pe parcursul procesului de informare și consultare, inclusiv

Nu este cazul

1. modul în care solicitantul a rezolvat, intenționează să rezolve sau se va ocupa de problemele, observațiile și rezervele exprimate de public

Nu este cazul

2. probleme, observații și rezerve pe care inițiatorul planului de urbanism sau amenajare a teritoriului nu poate sau nu e dispus să le rezolve, împreună cu motivația acestui lucru

Nu este cazul

3. orice alte informații considerate necesare pentru a susține preluarea sau nepreluarea propunerilor

Nu este cazul

**Șef Birou,
Urb. Raluca Mihaela Epifan**



**Întocmit,
Andra Ciucă**

