

MUNICIPIUL BUCUREȘTI
CONSILIUL LOCAL AL SECTORULUI 1

HOTĂRÂRE

privind aprobarea Plan Urbanistic de Detaliu (PUD)

DRUMUL EUGEN BROTE NR.34, SECTORUL 1 AL MUNICIPIULUI BUCUREȘTI

Având în vedere:

- Expunerea de motive a Primarului sectorului 1;
- Raportul de specialitate nr. 1867/17.10.2017 al Arhitectului Șef al Sectorului 1;
- Raportul Comisiei de administrare a domeniului public, de organizare și dezvoltare urbanistică, realizarea lucrărilor publice, protecția mediului înconjurător a Consiliului Local al sectorului 1;

Ținând cont de Raportul informării și consultării publicului, redactat în conformitate cu prevederile Ordinului nr. 2701/2010 emis de Ministerul Dezvoltării Regionale și Turismului, pentru aprobarea Metodologiei de informare și consultare a publicului cu privire la elaborarea sau revizuirea planurilor de amenajare a teritoriului și de urbanism și prevederile Hotărârii Consiliului Local al Sectorului 1 al Municipiului București nr. 36/15.03. 2011 prin care s-a aprobat Regulamentul local de implicare a publicului în elaborarea sau revizuirea planurilor de urbanism și de amenajarea teritoriului ce intră în competența de aprobare a Consiliului Local al Sectorului 1 al Municipiului București;

Văzând documentele emise:

- Avizul Arhitectului Șef nr. 167/16.10.2017 emis de Primăria Sectorului 1 București;
- Avizul Comisiei de Coordonare Lucrări Edilitare – P.M.B. / studiu de rețele însoțit de specialist ing. Dumitru Teodor Gh. Dumitrescu;
- Avizul Comisiei Tehnice de Circulație - P.M.B. nr. 10133 din 19.07.2017.

Ținând seama de prevederile:

- Legii nr. 50/1991 privind autorizarea executării lucrărilor de construcții, cu modificările și completările ulterioare;
- Legii nr. 350 /2001 privind amenajarea teritoriului și urbanismul, cu modificările și completările ulterioare;
- Hotărârii Guvernului nr. 525/1996 pentru aprobarea Regulamentului General de Urbanism, modificată și completată;
- P.U.G. – Municipiul București aprobat prin H.C.G.M.B. nr. 269/21.12.2000 și prelungit cu H.C.G.M.B. nr. 324/2010, H.C.G.M.B. nr. 241/2011, H.C.G.M.B. nr. 232/2012 H.C.G.M.B. și nr. 224/15.12.2015.
- Hotărârii Consiliului Local al Sectorului 1 nr.36/15.03.2011 pentru aprobarea Regulamentului local de implicare a publicului în elaborarea sau revizuirea planurilor de urbanism și de amenajare a teritoriului;

În temeiul prevederilor art. 45 alin. (2) lit. e), art. 81, alin. (2) lit. i) din Legea administrației publice locale nr. 215/2001, republicată, se supune aprobării Consiliului Local al Sectorului 1 al Municipiului:

CONSILIUL LOCAL AL SECTORULUI 1

HOTĂRĂȘTE:

Art.1: Se aprobă documentația de urbanism “P.U.D. – DRUMUL EUGEN BROTE NR.34, SECTOR 1, BUCUREȘTI”, în conformitate cu Avizul Arhitectului Șef nr. 167/16.10.2017, prezentat în anexa 1 și cu Planșa de Reglementări vizată prezentată în anexa 2.

Art.2: Prezenta documentație de urbanism are caracter de reglementare specifică și nu dă dreptul la construire până la obținerea autorizației de construire.

Art.3: Planul Urbanistic de Detaliu detaliază prevederile documentațiilor de rang superior și este valabil până la aprobarea unor alte reglementări urbanistice modificatoare.

Art.4: Anexele nr. 1 și nr. 2 fac parte integrantă din prezenta hotărâre.

Art.5: (1) Primarul Sectorului 1 și Arhitectul Șef al Sectorului 1 vor duce la îndeplinire prevederile prezentei hotărâri.

(2) Serviciul Secretariat General, Audiențe va asigura comunicarea prezentei, entităților menționate la alin. (1), precum și Instituției Prefectului Municipiului București

Această hotărâre a fost aprobată în ședință ordinară a Consiliului Local al Sectorului 1 din data de 31.10.2017.

PREȘEDINTE DE ȘEDINȚĂ,
Alexandru-Ștefan Deaconu



CONTRASEMNEAZĂ,
SECRETAR,
Mirona-Giorgiana Mureșan

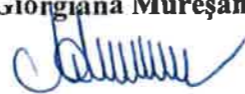

Nr.: 354

Data: 31.10.2017

Ca urmare a cererii adresate de Touma Antoine Georges cu adresa în Str. Iezeru nr.30, ap.8, Sector 1, București, înregistrată la nr. 4133 din 06.02.2017, completat cu nr. 33465 din 05.09.2017, în conformitate cu prevederile Legii nr.350/2001 privind amenajarea teritoriului și urbanismul, cu modificările și completările ulterioare, se emite următorul:

AVIZ NR. 167/16.10.2017
PENTRU

PUD – DRUMUL EUGEN BROTE NR. 34 - SECTOR 1
Construire locuință individuală S/Ds+P+1E



GENERAT DE IMOBILUL: în suprafață de 2065,00 mp din acte (1978,00 mp din măsurătorile cadastrale), proprietate privată conform mențiunilor din Extrasul de Carte Funciară nr. 267948, eliberat la data de 21.03.2017.

INIȚIATOR: TOUMA ANTOINE GEORGES

PROIECTANT: S.C. KXL STUDIO S.R.L.

SPECIALIST CU DREPT DE SEMNATURĂ RUR: urb. diplomat Anamaria Mihaela I. Mohan (RUR: D₃, D₂)

AMPLASARE, DELIMITARE, SUPRAFAȚĂ ZONĂ STUDIATĂ ÎN PUD: Zona studiată prin PUD include parcelele învecinate imobilului care a generat documentația, delimitată astfel: Nord-Est – nr. cad.263411; Est – Str. Gheorghe Ionescu Sisești nr.11B, nr. cad.263412; Sud – artera de circulație Drumul Eugen Brote; Vest – Str. Gheorghe Ionescu Sisești nr.11L, nr. cad.260701.

PREVEDERI PUG/ PUZ APROBATE ANTERIOR: Conform PUG – Municipiul București aprobat cu H.C.G.M.B. 269/2000 cu valabilitatea prelungită prin H.C.G.M.B. nr. 224/15.12.2015, amplasamentul este cuprins în subzona funcțională: **L1d** - locuințe individuale mici cu parcele cu POT <20% situate în zona culoarelor plantate propuse pentru ameliorarea climatului Capitalei. Imobilul nu se află pe lista cuprinzând monumente istorice actualizată în 2015 și nu se află la mai puțin de 100 m față de imobile aflate pe aceasta listă, conform informațiilor din Certificatul de urbanism nr. 1606/159/B/24304 din 03.08.2016.

Indicatorii urbanistici reglementați: POT_{max}.= 20%, CUT_{max}.= 0,4 mp ADC/mp teren pentru P+1E, CUT_{max}.= 0,7 mp ADC/mp teren pentru P+2E, H_{max}.= 10,00 m, Rh_{max}.= P+2E. Se admite mansardarea clădirilor existente cu condiția ca aceasta să nu fie o falsă mansardare ci să se înscrie în volumul unui acoperiș cu pantă de 45 grad; suprafața nivelului mansardei va fi de maxim 60% din aria unui nivel curent.

Retragerea minimă față de aliniament – Clădirile se vor dispune numai în regim de construire izolat, retrase față de aliniament la o distanță de minim 4,0 metri.

Retragerea minimă față de fața de limitele laterale – Clădirile izolate se vor retrage față de limitele laterale ale parcelei cu cel puțin jumătate din înălțimea la cornișă, dar nu cu mai puțin de 3,00 metri.

Retragerea față de limita posterioară a terenului – Retragerea față de limita posterioară a parcelei va fi egală cu jumătate din înălțimea la cornișă, măsurată în punctul cel mai înalt față de teren, dar nu mai puțin de 5,00 metri.

PREVEDERI PUD - PROPUSE:

Retrageri minime față de limitele laterale: dreapta – minim 4,00 metri; **stânga** – minim 3,00 metri.

Retrageri minime față de limita posterioară – minim 11,00 metri spre stânga lot, minim 8,00 metri spre dreapta lot.

Construcția se va amplasa cu respectarea specificațiilor planului de reglementări vizat spre neschimbare. Retragerile astfel definite sunt maxime - depășirea lor nu se admite.

CIRCULAȚII ȘI ACCESE: Parcare și gararea autovehiculelor vor respecta „Normele privind asigurarea numărului minim de locuri de parcare pentru noile construcții și amenajări autorizate pe teritoriul Municipiului București și a prospectelor necesare unei corecte funcționări a arterelor de circulație” aprobate prin HCGMB nr. 66/2006. Accesul auto și pietonal se va realiza din Drumul Eugen Brote, conform avizului Comisiei Tehnice de Circulații nr. 10133/19.07.2017.

ECHIPARE TEHNICO-EDILITARĂ: Este obligatorie racordarea construcțiilor la rețelele publice de alimentare cu apă, canalizare, energie electrică. Studiu de rețele însoțit de ing. Dumitru Teodor Gh. Dumitrescu.

Documentația este însoțită de ilustrare volumetrică însoțită de urb. diplomat Anamaria Mihaela I. Mohan și studiu de însorire însoțit de urb. Diana Constandache.

În urma ședinței Comisiei tehnice de amenajare a teritoriului și urbanism nr. 7/4/30.05.2017, se avizează favorabil Planul urbanistic de detaliu.

Prezentul aviz este un aviz tehnic și poate fi folosit numai în scopul aprobării P.U.D.

Elaboratorul și beneficiarul PUD răspund pentru exactitatea datelor și veridicitatea înscrisurilor cuprinse în PUD care face obiectul prezentului aviz, în conformitate cu art. 63 alin. (2) litera g) din Legea nr. 350/ 2001 privind amenajarea teritoriului și urbanismul, cu modificările și completările ulterioare.

Documentația tehnică pentru autorizarea executării lucrărilor de construire (DTAC) se poate întocmi numai după aprobarea P.U.D. și cu obligativitatea respectării întocmai a prevederilor acestuia.

Prezentul aviz este valabil de la data emiterii sale pe toată durata de valabilitate a certificatului de urbanism nr. 1606/159/B/24304 din 03.08.2016, emis de Primăria Sectorului 1 al Municipiului București.

Șef birou,
Raluca Mihaela Epifan

ARHITECT SEF
Ciobanu Opreșcu Olivia Ana



Întocmit,
Alina Miru

Bd. Banu Manta nr. 9, Sectorul 1 București; 011222
Tel. +40-21-319.10.13; Fax: +40-21-319.10.06

Email: registratura@primariasector1.ro

<http://www.primariasector1.ro>



PRIMARIA A FOST CERTIFICATA ISO 9001:2008
PRIVIND SISTEMUL DE MANAGEMENT AL
CALITĂȚII ÎN URMA AUDITULUI
CERTIFICARE DE CĂTRE ORGANISMUL
ACREDITAT PENTRU CERTIFICAREA
SISTEMELOR DE MANAGEMENT AL CALITĂȚII
SR EN 45012 "AEROQ"

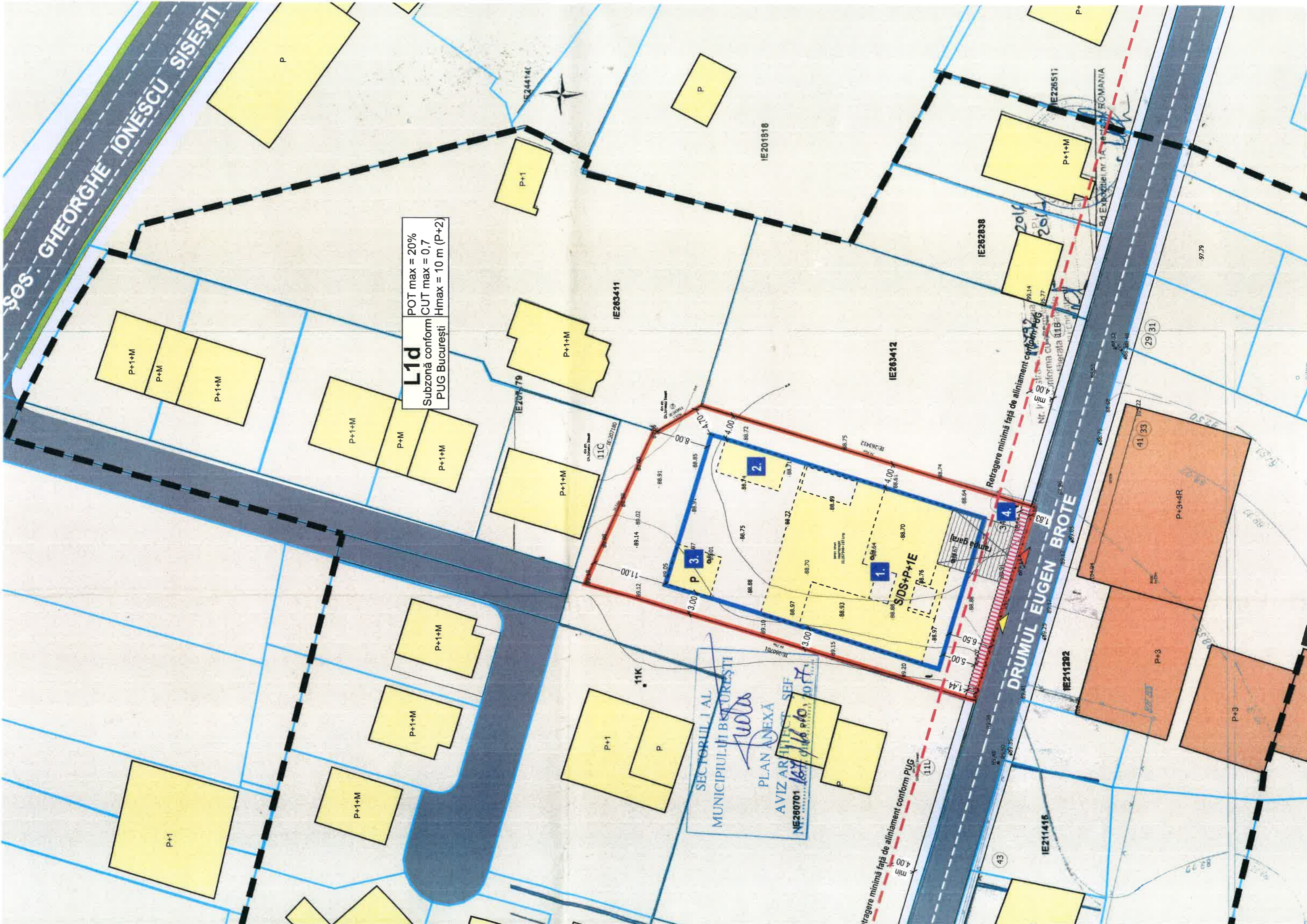

L1d
 POT max = 20%
 CUT max = 0,7
 Hmax = 10 m (P+2)
 Subzonă conform
 PUG București

SECTORUL I AL
 MUNICIPIULUI BUCUREȘTI
 PLAN ANEXĂ
 AVIZ ARHITECTURAL SEF
 NE280701
 16.07.2017

Retragere minima față de aliniament conform PUG
 4,00 m

Retragere minima față de aliniament conform PUG
 4,00 m

DRUMUL EUGEN BROTE

Bd. Expansiei nr. 1A

ROMANIA

29 31

41 33

43

83 79

97,79

IE211292

IE211416

IE263412

IE262838

IE201818

IE263411

IE201779

11C

11K

P+1+M

P+M

P+1+M

P+1+M

P+M

P+1+M

P+1+M

P+1

P

P+1

P+1+M

P+1

P

P

P+1+M

P+3

P+3+4R

P+3

P+

105 22

105 22

105 22

105 22

105 22

105 22

105 22